

Lehrveranstaltungsevaluation im Sommersemester 2024

der

Mercator School of Management

Fakultät für Betriebswirtschaftslehre

der Universität Duisburg-Essen

Campus Duisburg

Lehrstuhl:

Lehrstuhl für Wirtschaftspädagogik und Wirtschaftsdidaktik

Veranstaltung:

Grundlagen und Grundprobleme der Didaktik

(Prof. Dr. Bienengräber)

Der Dekan

Prof. Dr. Thomas Bienengraber
 Grundlagen und Grundprobleme der Didaktik (SoSe 24)
 Erfasste Fragebögen = 16



Auswertungsteil der geschlossenen Fragen

Legende

Fragestext

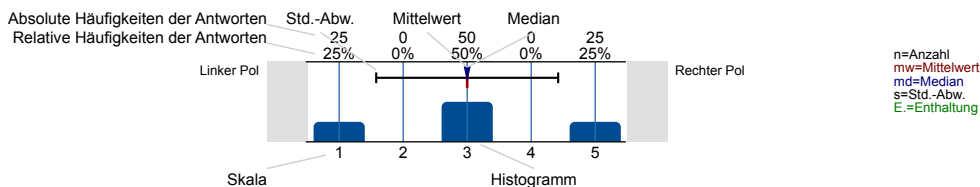

Hinweise zum Datenschutz

Liebe*r Studierende*r,

der vorliegende Fragebogen zur Lehrveranstaltungsbeurteilung (LVB) ist dafür gemacht, Studierende und Lehrende miteinander ins Gespräch zu bringen und mögliche Weiterentwicklungsbedarfe für die Veranstaltung aufzuzeigen. Hierzu sieht das Verfahren der LVB vor, dass die Ergebnisse veranstaltungsintern diskutiert werden. Dies entspricht einer qualitativen und detaillierten Ergebnisanalyse, welche die Perspektiven von Studierenden und Lehrenden berücksichtigt. Das Ausfüllen des Fragebogens dauert etwa 10 bis 15 Minuten.

Wir freuen uns auf Ihre Rückmeldung,
 Ihr Team studentisches Feedback und Lehrevaluation

Datenschutzhinweis

Die LVB wird von der Universität Duisburg-Essen (UDE) aufgrund ihrer gesetzlichen Aufgabe zur Qualitätssicherung durch Akkreditierung und Evaluation (§ 7 HG) i.V.m. Art. 6 Abs. 1 Satz 1 lit. e) DSGVO gemäß der "Ordnung für die Verfahren zum Qualitätsmanagement und zur Qualitätssicherung von Studium und Lehre sowie für Evaluationen (QM-Ordnung)" durchgeführt. Verantwortlich für die Datenverarbeitung ist das Zentrum für Hochschulqualitätsentwicklung (ZHQE) der UDE, Keetmanstr. 3-9, 47058 Duisburg; E-Mail: evaluation@uni-due.de; Tel.: 0203-379-7023. Der behördliche Datenschutzbeauftragte der UDE und damit des ZHQE ist Dr. Kai-Uwe Loser, Forsthausweg 2, 47057 Duisburg; E-Mail: kai-uwe.loser@uni-due.de; Tel.: 0234-32-28720. Die Lehrenden erhalten die hinsichtlich der Studierenden durch Aggregation anonymisierten Ergebnisse der Bewertung und besprechen sie in den entsprechenden Veranstaltungen. Das Dekanat erhält die aggregierten Ergebnisse der in ihren Bereich fallenden LVB auf veranstaltungs- und studienangabezogener Ebene.

Sie haben zu jeder Zeit die Möglichkeit, das Ausfüllen des Fragebogens abzubrechen oder ihn unausgefüllt zu lassen, ohne dass Ihnen dadurch irgendwelche Nachteile entstehen. Bitte machen Sie Kommentare in konstruktiver Form und so, dass durch den Inhalt Ihrer Äußerung kein Rückschluss auf Ihre Person möglich ist.

Ausführliche Informationen zum Datenschutz stellen wir Ihnen hier zur Verfügung: <http://udue.de/lvbdsgvo>

Ich stimme zu, dass meine Angaben gemäß den hier angeführten Informationen verarbeitet werden.

ja 15 n=16
 nein 1

Struktur und Aufbau

In diesem Fragebogen werden Ihnen Aussagen vorgelegt. Bitte entscheiden Sie, inwieweit Sie den Aussagen zustimmen.

Die Lehrveranstaltung verläuft entlang einer für mich nachvollziehbaren Struktur ("roter Faden").

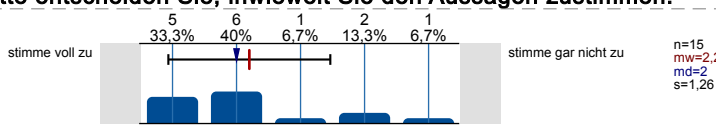

Die Anforderungen an meine Mitarbeit im Rahmen der Lehrveranstaltung (z. B. Vor- und Nachbereitung, aktive Beteiligung) werden transparent kommuniziert.

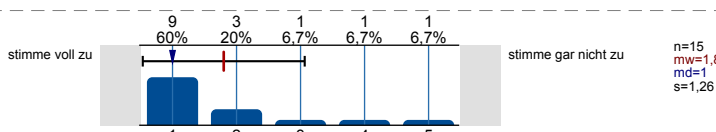

Die Lehr-/Lerninhalte werden verständlich vermittelt.

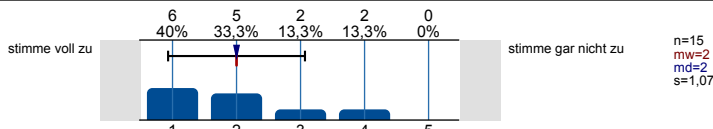

Die Lehrperson wirkt bei den Einzelterminen auf mich gut vorbereitet.

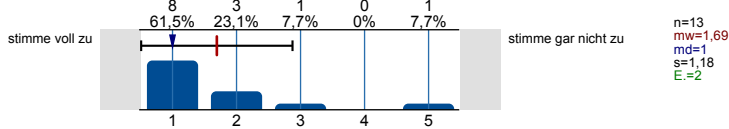

Die Lehrperson schafft ein meiner Ansicht nach konstruktives Lernklima.

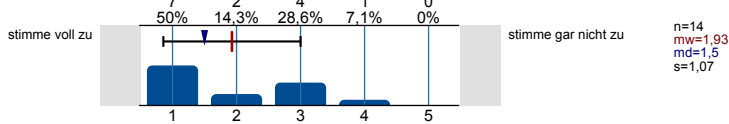

Prüfungen

Werden Sie in dieser Lehrveranstaltung eine Prüfung ablegen?

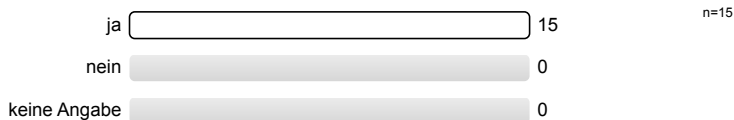

Mir ist klar, welches Format die Prüfung haben wird (z. B. Klausur, Hausarbeit, Take-Home-Exam).

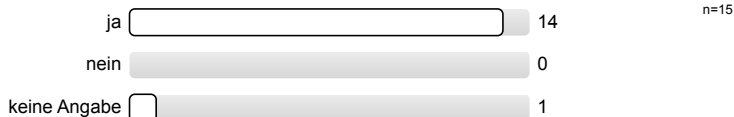

Die Prüfungsanforderungen werden für mich nachvollziehbar erläutert.

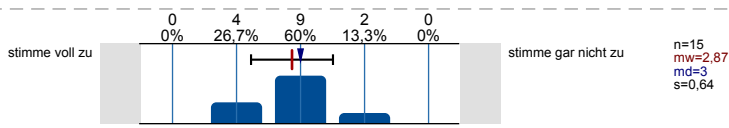

Ich habe den Eindruck, dass ich mich mithilfe der Lehrveranstaltung gut auf die Prüfung vorbereiten kann.

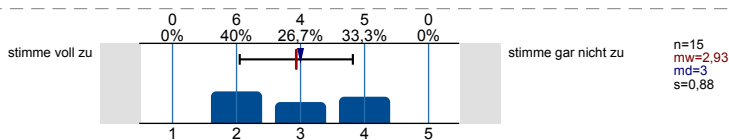

Materialien

In dieser Veranstaltung werden (digitale) Lehr-/Lernmaterialien wie Skripte, Videos, Lernprogramme, Selbsttests (z. B. in Moodle) bereitgestellt.

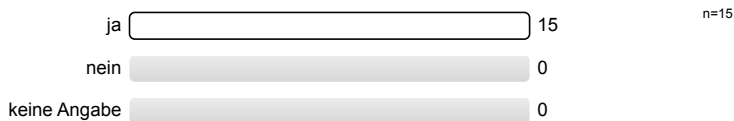

Die bereitgestellten (digitalen) Lehr-/Lernmaterialien nutze ich.

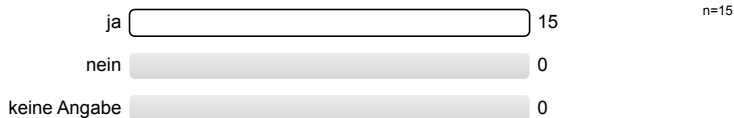

Würden Sie sich (digitale) Lehr-/Lernmaterialien für diese Lehrveranstaltung wünschen? Es wird keine Auswertung angezeigt, da die Anzahl der Antworten zu gering ist.

Die bereitgestellten (digitalen) Lehr-/Lernmaterialien...

...stehen rechtzeitig zur Verfügung.

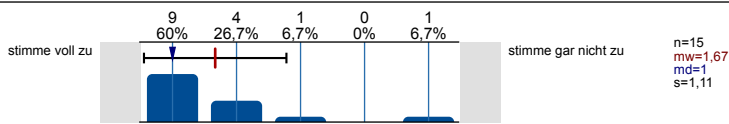

...stehen ausreichend lange zur Verfügung.

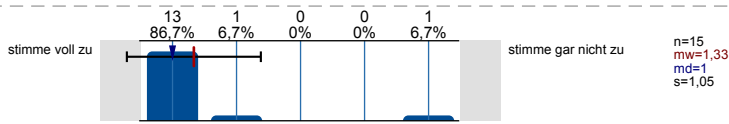

...fördern mein Verständnis der Inhalte der Lehrveranstaltung.

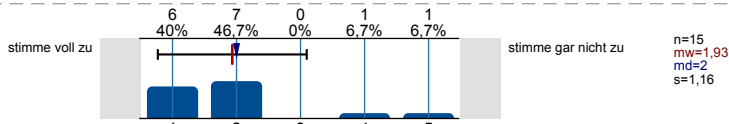

Kommunikation und Interaktion

Meine technische Ausstattung (d.h. Computer und Internetzugang) ist für die Teilnahme an der Lehrveranstaltung ausreichend.

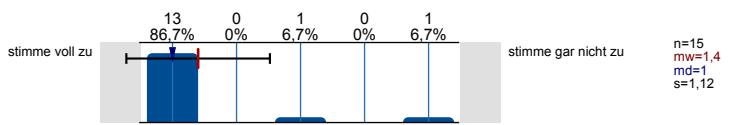

Die angebotenen Formen zur lehrveranstaltungsbezogenen Kommunikation mit der Lehrperson sind für mich geeignet (z. B. Telefon, E-Mail, Chat, Videochat etc.).

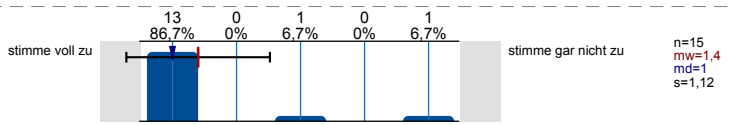

Die persönliche, lehrveranstaltungsbezogene Beratung durch die Lehrperson gelingt (auch bei räumlicher Distanz).

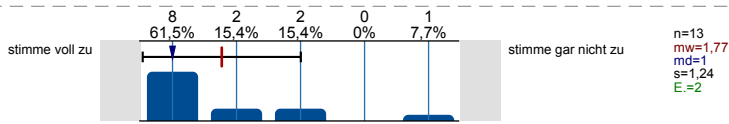

Die Lehrperson gibt mir lernförderliche Rückmeldungen zu meinen Beiträgen.

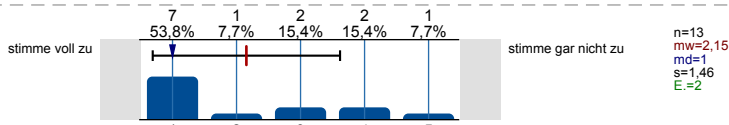

Die Lehrperson zeigt ausgeprägtes Interesse am Lernerfolg der Studierenden.

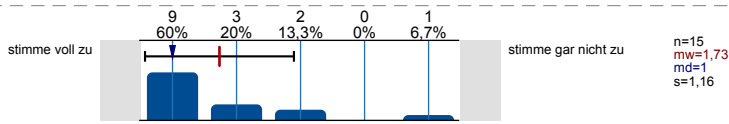

Die Lehrperson fördert aktive Mitarbeit der Studierenden.

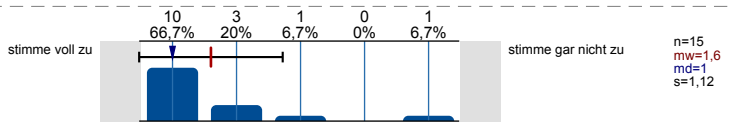

Die Lehrperson sorgt für eine ruhige Arbeitsatmosphäre.

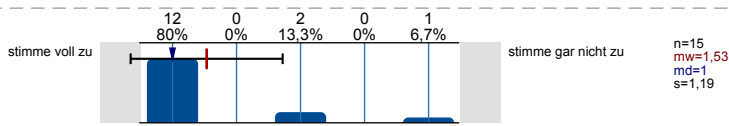

Die Lehrperson steht mir bei Bedarf ausreichend zur Verfügung (z. B. bei Rückfragen oder für weitere Hilfestellungen).

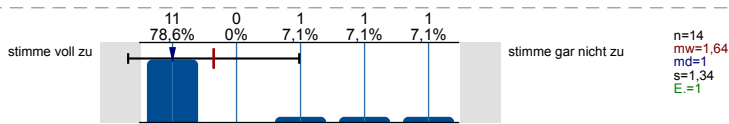

Es werden Möglichkeiten und Gelegenheiten zum Austausch mit anderen Teilnehmenden geschaffen.

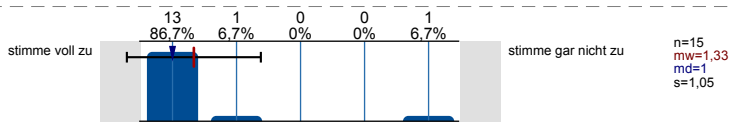

Mir gelingt es, (auch bei räumlicher Distanz) mit anderen Teilnehmenden dieser Lehrveranstaltung in lehrveranstaltungsbezogenen Austausch zu kommen.

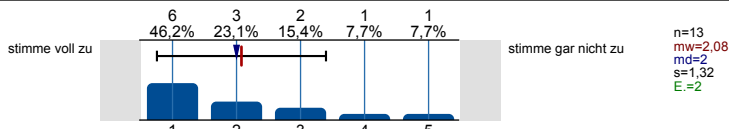

Kooperatives Lernen

Es werden im Rahmen der Lehrveranstaltung Gruppenarbeiten eingesetzt.

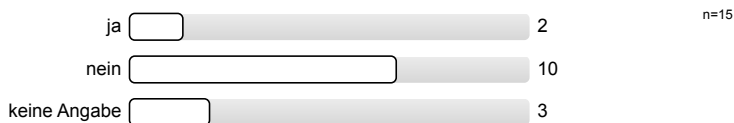

Bei den Gruppenarbeiten...

| | |
|--|--|
| ...sind mir die Aufgabenstellungen immer klar. | Es wird keine Auswertung angezeigt, da die Anzahl der Antworten zu gering ist. |
| ...wird darauf geachtet, dass sich die Gruppenmitglieder gleichermaßen beteiligen. | Es wird keine Auswertung angezeigt, da die Anzahl der Antworten zu gering ist. |
| ...empfinde ich die Aufgabenstellungen der Gruppengröße angemessen. | Es wird keine Auswertung angezeigt, da die Anzahl der Antworten zu gering ist. |
| ...steht die Lehrperson der Gruppe unterstützend zur Seite. | Es wird keine Auswertung angezeigt, da die Anzahl der Antworten zu gering ist. |
| Insgesamt unterstützen mich die Gruppenarbeiten beim Lernen. | Es wird keine Auswertung angezeigt, da die Anzahl der Antworten zu gering ist. |

Übungen/Übungsaufgaben

Es werden im Rahmen der Lehrveranstaltung Übungen durchgeführt und/oder Übungsaufgaben gestellt.

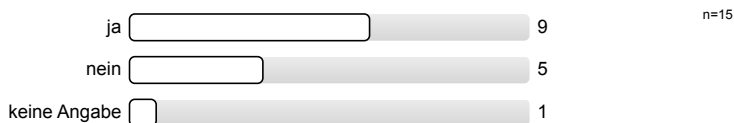

Die durchgeführten Übungen bzw. gestellten Übungsaufgaben...

| | |
|--|--|
| ...werden für mich verständlich gestellt. | |
| ...tragen für mich zum vertieften Verständnis der Inhalte bei. | |
| ...passen aus meiner Sicht zum Inhalt der zugehörigen Lehrveranstaltung. | |
| ...kann ich in einem zeitlich angemessenen Rahmen bearbeiten. | |
| ...werden für mich nachvollziehbar besprochen bzw. korrigiert. | |

Die Menge der Übungen/Übungsaufgaben empfinde ich als...

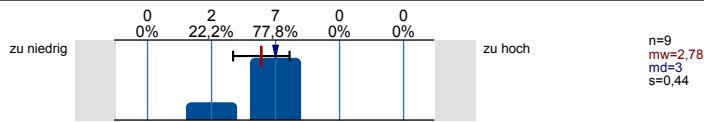

Den Schwierigkeitsgrad der Übungen/Übungsaufgaben empfinde ich als...

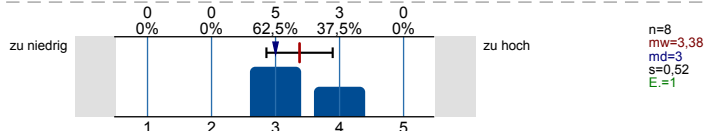

Motivation und Lernfortschritt

Ich setze mich vertieft mit den Inhalten der Lehrveranstaltung auseinander.

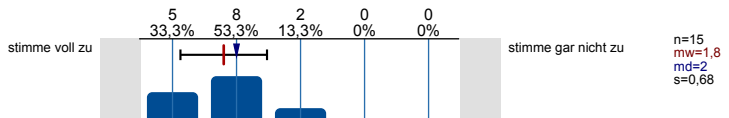

Ich setze meine für diese Lehrveranstaltung geplanten Lernaktivitäten um.

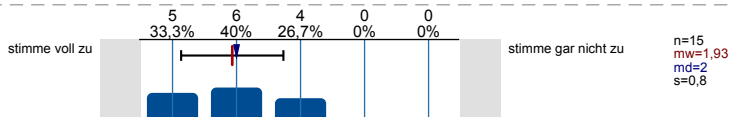

Wenn ich möchte, kann ich die Lehr-/Lerninhalte nach meinen Vorstellungen vor- und nachbereiten.

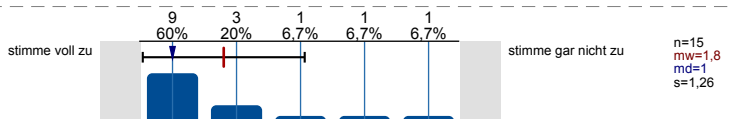

In der Lehrveranstaltung habe ich regelmäßig Gelegenheiten, meinen Lernfortschritt zu reflektieren.

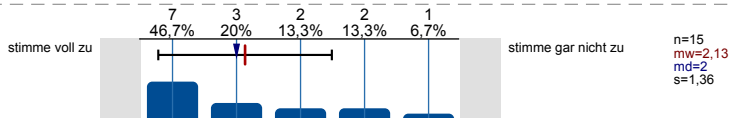

Die Lehrveranstaltung motiviert mich zur aktiven Auseinandersetzung mit ihren Themen.

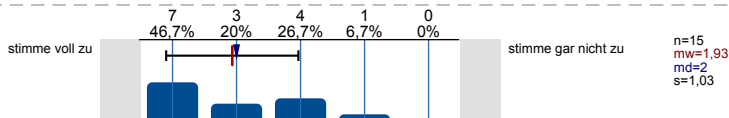

Wenn Fragen aufkommen, wird hierauf für mich angemessen eingegangen.

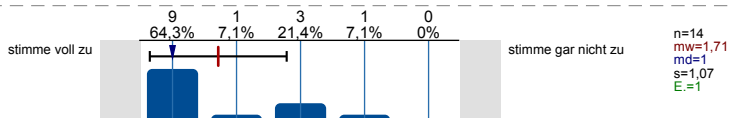

Lernzuwachs

Im Folgenden möchten wir Sie bitten, Ihren Stand bezüglich allgemeiner Lernziele einzuschätzen. Bitte geben Sie zu jeder der folgenden Aussagen **zwei Einschätzungen** ab. Schätzen Sie bitte zuerst Ihren **aktuellen Stand** (Selbsteinschätzung zum jetzigen Zeitpunkt) ein und anschließend Ihren **Stand vor Veranstaltungsbeginn** - das heißt, Sie sollen aus heutiger Sicht **rückblickend** beurteilen, wie Ihr eigener Stand direkt vor Veranstaltungsbeginn gewesen ist.

Ich verfüge über Wissen über die Fachinhalte der Lehrveranstaltung.

- so ist es aktuell:

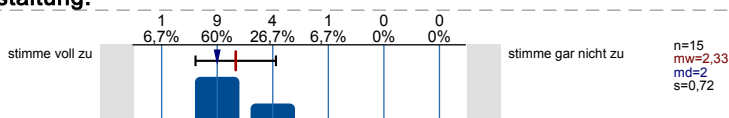

- so war es vor Beginn der Veranstaltung:

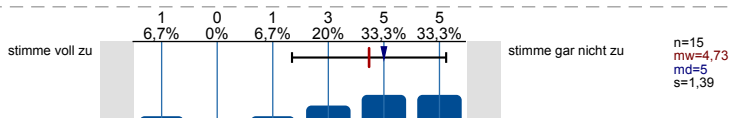

Ich kann die Fachinhalte der Lehrveranstaltung anwenden.

- so ist es aktuell:

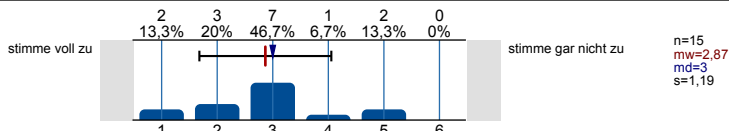

- so war es vor Beginn der Veranstaltung:

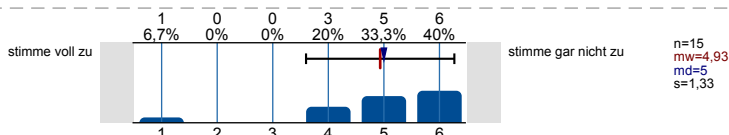

Workload und Anforderungen

Wie viel Zeit verwenden Sie pro Woche durchschnittlich für Ihre Vor- und Nachbereitung dieser Veranstaltung?

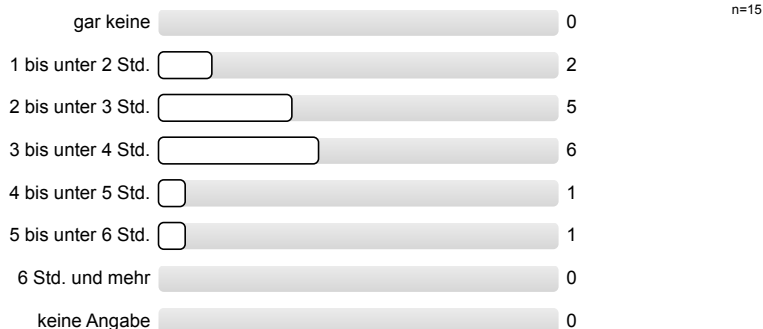

Mein Arbeitsaufwand für diese Lehrveranstaltung ist im Verhältnis zu den vergebenen Leistungspunkten/Credit Points (1 CP = 30 Zeitstunden pro Semester)...

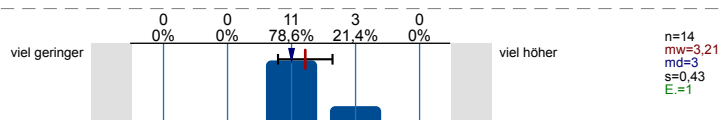

Den von mir für diese Lehrveranstaltung benötigten Arbeitsaufwand empfinde ich als...

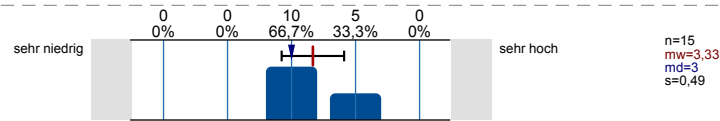

Die in dieser Lehrveranstaltung gestellten Anforderungen empfinde ich als...

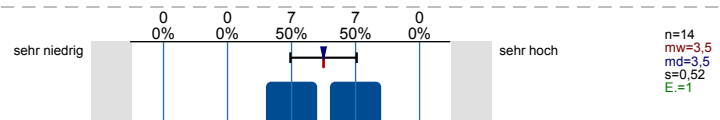

Form der Veranstaltung und Gesamtbewertung

In welcher Form wird diese Lehrveranstaltung durchgeführt?

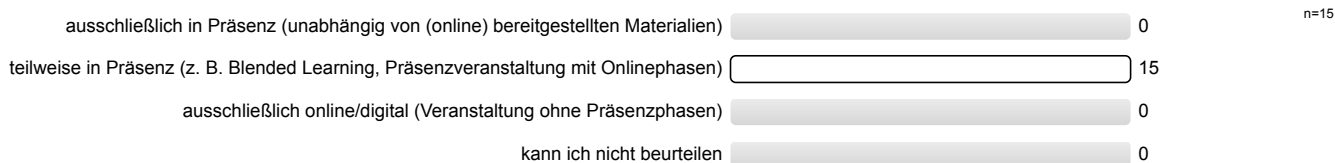

Es gelingt mir, mich für die Präsenzphasen der Lehrveranstaltung zu motivieren.

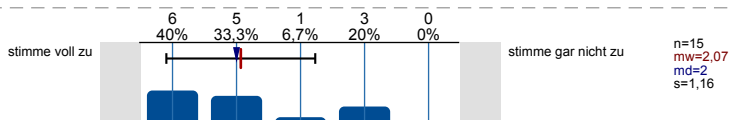

Es gelingt mir, mich für die Onlinephasen der Lehrveranstaltung zu motivieren.

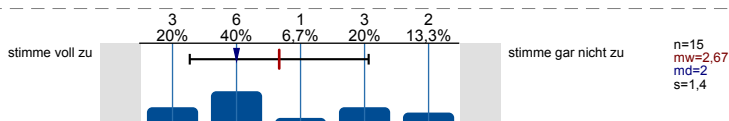

Es gelingt mir, mich für die Selbstlernphasen der Lehrveranstaltung zu motivieren.

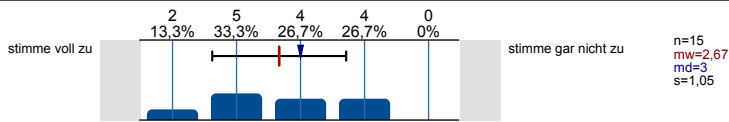

Ich finde, dass die Präsenzphasen und Selbstlernphasen in dieser Lehrveranstaltung sinnvoll kombiniert sind.

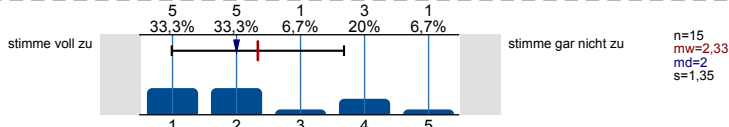

Ich finde, dass die Onlinephasen und Selbstlernphasen in dieser Lehrveranstaltung sinnvoll kombiniert sind.

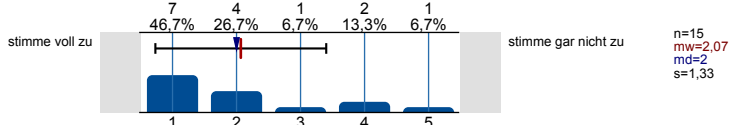

Ich finde, dass die Onlinephasen und Präsenzphasen in dieser Lehrveranstaltung sinnvoll kombiniert sind.

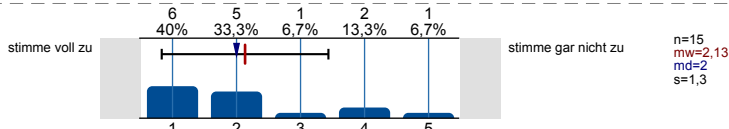

Die Veranstaltung steht in einem für mich erkennbaren inhaltlichen Zusammenhang mit anderen Veranstaltungen meines Studiengangs.

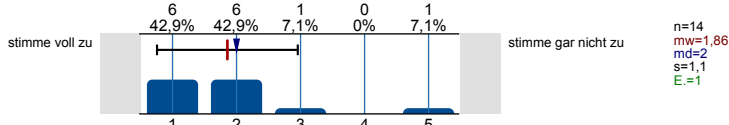

Die Inhalte der Veranstaltung tragen zu den Qualifikationszielen (wissenschaftliche Grundlagen, Methodenkompetenz, berufsfeldbezogene Qualifikationen etc.) meines Studiengangs bei.

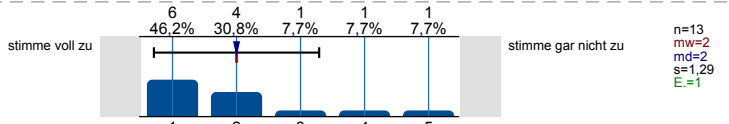

Wie bewerten Sie diese Lehrveranstaltung bisher insgesamt?

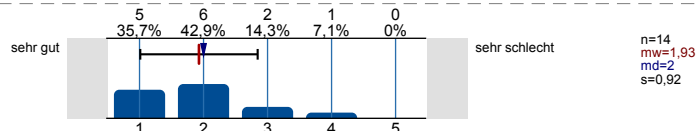

Angaben zur Person

Innerhalb welches Studiengangs besuchen Sie diese Veranstaltung?

BSc. Wipäd 8 n=15

MEd. Wipäd 6

keine Angabe 1

In welchem Fachsemester studieren Sie?

1-2 4 n=15

3-4 1

5-6 4

7-8 4

9 und mehr 1

keine Angabe 1

Was ist ihr Geschlecht?

weiblich 6 n=15

männlich 7

divers 0

keine Angabe 2





Bitte klicken Sie auf "Absenden" um die Befragung abzuschließen. Herzlichen Dank für Ihre Teilnahme!

Profillinie



Teilbereich: Betriebswirtschaftslehre
 Name der/des Lehrenden: Prof. Dr. Thomas Bienengraber
 Titel der Lehrveranstaltung: Grundlagen und Grundprobleme der Didaktik (MSMs24_03)
 (Name der Umfrage)

Verwendete Werte in der Profillinie: Mittelwert

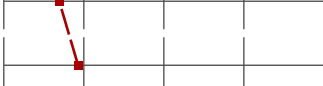

Struktur und Aufbau

| | | | | | | | |
|--|----------------|---|---------------------|------|---------|---------|--------|
| Die Lehrveranstaltung verläuft entlang einer für mich nachvollziehbaren Struktur ("roter Faden"). | stimme voll zu |  | stimme gar nicht zu | n=15 | mw=2,20 | md=2,00 | s=1,26 |
| Die Anforderungen an meine Mitarbeit im Rahmen der Lehrveranstaltung (z. B. Vor- und Nachbereitung, aktive Beteiligung) werden | stimme voll zu |  | stimme gar nicht zu | n=15 | mw=1,80 | md=1,00 | s=1,26 |
| Die Lehr-/Lerninhalte werden verständlich vermittelt. | stimme voll zu |  | stimme gar nicht zu | n=15 | mw=2,00 | md=2,00 | s=1,07 |
| Die Lehrperson wirkt bei den Einzelterminen auf mich gut vorbereitet. | stimme voll zu |  | stimme gar nicht zu | n=13 | mw=1,69 | md=1,00 | s=1,18 |
| Die Lehrperson schafft ein meiner Ansicht nach konstruktives Lernklima. | stimme voll zu |  | stimme gar nicht zu | n=14 | mw=1,93 | md=1,50 | s=1,07 |







Prüfungen

| | | | | | | | |
|---|----------------|---|---------------------|------|---------|---------|--------|
| Die Prüfungsanforderungen werden für mich nachvollziehbar erläutert. | stimme voll zu |  | stimme gar nicht zu | n=15 | mw=2,87 | md=3,00 | s=0,64 |
| Ich habe den Eindruck, dass ich mich mithilfe der Lehrveranstaltung gut auf die Prüfung vorbereiten kann. | stimme voll zu |  | stimme gar nicht zu | n=15 | mw=2,93 | md=3,00 | s=0,88 |

Materialien

| | | | | | | | |
|--|----------------|---|---------------------|------|---------|---------|--------|
| ...stehen rechtzeitig zur Verfügung. | stimme voll zu |  | stimme gar nicht zu | n=15 | mw=1,67 | md=1,00 | s=1,11 |
| ...stehen ausreichend lange zur Verfügung. | stimme voll zu |  | stimme gar nicht zu | n=15 | mw=1,33 | md=1,00 | s=1,05 |
| ...fördern mein Verständnis der Inhalte der Lehrveranstaltung. | stimme voll zu |  | stimme gar nicht zu | n=15 | mw=1,93 | md=2,00 | s=1,16 |

Kommunikation und Interaktion

| | | | | | | | |
|---|----------------|---|---------------------|------|---------|---------|--------|
| Meine technische Ausstattung (d.h. Computer und Internetzugang) ist für die Teilnahme an der Lehrveranstaltung ausreichend. | stimme voll zu |  | stimme gar nicht zu | n=15 | mw=1,40 | md=1,00 | s=1,12 |
| Die angebotenen Formen zur lehrveranstaltungsbezogenen Kommunikation mit der Lehrperson sind für mich geeignet (z. B. | stimme voll zu |  | stimme gar nicht zu | n=15 | mw=1,40 | md=1,00 | s=1,12 |
| Die persönliche, lehrveranstaltungsbezogene Beratung durch die Lehrperson gelingt (auch bei räumlicher Distanz). | stimme voll zu |  | stimme gar nicht zu | n=13 | mw=1,77 | md=1,00 | s=1,24 |
| Die Lehrperson gibt mir lernförderliche Rückmeldungen zu meinen Beiträgen. | stimme voll zu |  | stimme gar nicht zu | n=13 | mw=2,15 | md=1,00 | s=1,46 |
| Die Lehrperson zeigt ausgeprägtes Interesse am Lernerfolg der Studierenden. | stimme voll zu |  | stimme gar nicht zu | n=15 | mw=1,73 | md=1,00 | s=1,16 |
| Die Lehrperson fördert aktive Mitarbeit der Studierenden. | stimme voll zu |  | stimme gar nicht zu | n=15 | mw=1,60 | md=1,00 | s=1,12 |
| Die Lehrperson sorgt für eine ruhige Arbeitsatmosphäre. | stimme voll zu |  | stimme gar nicht zu | n=15 | mw=1,53 | md=1,00 | s=1,19 |

| | | | | | | | |
|--|----------------|--|---------------------|------|---------|---------|--------|
| Die Lehrperson steht mir bei Bedarf ausreichend zur Verfügung (z. B. bei Rückfragen oder für weitere Hilfestellungen). | stimme voll zu | | stimme gar nicht zu | n=14 | mw=1,64 | md=1,00 | s=1,34 |
| Es werden Möglichkeiten und Gelegenheiten zum Austausch mit anderen Teilnehmenden geschaffen. | stimme voll zu | | stimme gar nicht zu | n=15 | mw=1,33 | md=1,00 | s=1,05 |
| Mir gelingt es, (auch bei räumlicher Distanz) mit anderen Teilnehmenden dieser Lehrveranstaltung in lehrveranstaltungsbezogenen Austausch zu | stimme voll zu | | stimme gar nicht zu | n=13 | mw=2,08 | md=2,00 | s=1,32 |

Kooperatives Lernen

| | | | | | | | |
|--|----------------|--|---------------------|--|--|--|--|
| ...sind mir die Aufgabenstellungen immer klar. (*) | stimme voll zu | | stimme gar nicht zu | | | | |
| ...wird darauf geachtet, dass sich die Gruppenmitglieder gleichermaßen beteiligen. (*) | stimme voll zu | | stimme gar nicht zu | | | | |
| ...empfinde ich die Aufgabenstellungen der Gruppengröße angemessen. (*) | stimme voll zu | | stimme gar nicht zu | | | | |
| ...steht die Lehrperson der Gruppe unterstützend zur Seite. (*) | stimme voll zu | | stimme gar nicht zu | | | | |
| Insgesamt unterstützen mich die Gruppenarbeiten beim Lernen. (*) | stimme voll zu | | stimme gar nicht zu | | | | |

Übungen/Übungsaufgaben



| | | | | | | | |
|--|----------------|--|---------------------|-----|---------|---------|--------|
| ...werden für mich verständlich gestellt. | stimme voll zu | | stimme gar nicht zu | n=9 | mw=2,00 | md=2,00 | s=1,00 |
| ...tragen für mich zum vertieften Verständnis der Inhalte bei. | stimme voll zu | | stimme gar nicht zu | n=9 | mw=1,89 | md=2,00 | s=0,78 |
| ...passen aus meiner Sicht zum Inhalt der zugehörigen Lehrveranstaltung. | stimme voll zu | | stimme gar nicht zu | n=9 | mw=1,56 | md=2,00 | s=0,53 |
| ...kann ich in einem zeitlich angemessenen Rahmen bearbeiten. | stimme voll zu | | stimme gar nicht zu | n=9 | mw=1,44 | md=1,00 | s=0,88 |
| ...werden für mich nachvollziehbar besprochen bzw. korrigiert. | stimme voll zu | | stimme gar nicht zu | n=9 | mw=2,44 | md=2,00 | s=1,51 |
| Die Menge der Übungen/Übungsaufgaben empfinde ich als... | zu niedrig | | zu hoch | n=9 | mw=2,78 | md=3,00 | s=0,44 |
| Den Schwierigkeitsgrad der Übungen/Übungsaufgaben empfinde ich als... | zu niedrig | | zu hoch | n=8 | mw=3,38 | md=3,00 | s=0,52 |

Motivation und Lernfortschritt



| | | | | | | | |
|---|----------------|--|---------------------|------|---------|---------|--------|
| Ich setze mich vertieft mit den Inhalten der Lehrveranstaltung auseinander. | stimme voll zu | | stimme gar nicht zu | n=15 | mw=1,80 | md=2,00 | s=0,68 |
| Ich setze meine für diese Lehrveranstaltung geplanten Lernaktivitäten um. | stimme voll zu | | stimme gar nicht zu | n=15 | mw=1,93 | md=2,00 | s=0,80 |
| Wenn ich möchte, kann ich die Lehr-/Lerninhalte nach meinen Vorstellungen vor- und nachbereiten. | stimme voll zu | | stimme gar nicht zu | n=15 | mw=1,80 | md=1,00 | s=1,26 |
| In der Lehrveranstaltung habe ich regelmäßig Gelegenheiten, meinen Lernfortschritt zu reflektieren. | stimme voll zu | | stimme gar nicht zu | n=15 | mw=2,13 | md=2,00 | s=1,36 |
| Die Lehrveranstaltung motiviert mich zur aktiven Auseinandersetzung mit ihren Themen. | stimme voll zu | | stimme gar nicht zu | n=15 | mw=1,93 | md=2,00 | s=1,03 |
| Wenn Fragen aufkommen, wird hierauf für mich angemessen eingegangen. | stimme voll zu | | stimme gar nicht zu | n=14 | mw=1,71 | md=1,00 | s=1,07 |

Lernzuwachs









| | | | | | | | |
|--|----------------|--|---------------------|------|---------|---------|--------|
| Ich verfüge über Wissen über die Fachinhalte der Lehrveranstaltung. - so ist es <u>aktuell</u> : | stimme voll zu | | stimme gar nicht zu | n=15 | mw=2,33 | md=2,00 | s=0,72 |
|--|----------------|--|---------------------|------|---------|---------|--------|

| | | | | | | | |
|---|----------------|---|---------------------|------|---------|---------|--------|
| Ich verfüge über Wissen über die Fachinhalte der Lehrveranstaltung. - so war es <u>vor Beginn</u> der Veranstaltung: | stimme voll zu |  | stimme gar nicht zu | n=15 | mw=4,73 | md=5,00 | s=1,39 |
| Ich kann die Fachinhalte der Lehrveranstaltung anwenden. - so ist es <u>aktuell</u> : | stimme voll zu |  | stimme gar nicht zu | n=15 | mw=2,87 | md=3,00 | s=1,19 |
| Ich kann die Fachinhalte der Lehrveranstaltung anwenden. - so war es <u>vor Beginn</u> der Veranstaltung: | stimme voll zu |  | stimme gar nicht zu | n=15 | mw=4,93 | md=5,00 | s=1,33 |

Workload und Anforderungen

| | | | | | | | |
|--|---------------|---|------------|------|---------|---------|--------|
| Mein Arbeitsaufwand für diese Lehrveranstaltung ist im Verhältnis zu den vergebenen Leistungspunkten/ Credit Points (1 CP = 30 Zeitstunden pro Semester) | viel geringer |  | viel höher | n=14 | mw=3,21 | md=3,00 | s=0,43 |
| Den von mir für diese Lehrveranstaltung benötigten Arbeitsaufwand empfinde ich als... | sehr niedrig |  | sehr hoch | n=15 | mw=3,33 | md=3,00 | s=0,49 |
| Die in dieser Lehrveranstaltung gestellten Anforderungen empfinde ich als... | sehr niedrig |  | sehr hoch | n=14 | mw=3,50 | md=3,50 | s=0,52 |

Form der Veranstaltung und Gesamtbewertung

| | | | | | | | |
|---|----------------|---|---------------------|------|---------|---------|--------|
| Es gelingt mir, mich für die <u>Präsenzphasen</u> der Lehrveranstaltung zu motivieren. | stimme voll zu |  | stimme gar nicht zu | n=15 | mw=2,07 | md=2,00 | s=1,16 |
| Es gelingt mir, mich für die <u>Onlinephasen</u> der Lehrveranstaltung zu motivieren. | stimme voll zu |  | stimme gar nicht zu | n=15 | mw=2,67 | md=2,00 | s=1,40 |
| Es gelingt mir, mich für die <u>Selbstlernphasen</u> der Lehrveranstaltung zu motivieren. | stimme voll zu |  | stimme gar nicht zu | n=15 | mw=2,67 | md=3,00 | s=1,05 |
| Ich finde, dass die <u>Präsenzphasen</u> und <u>Selbstlernphasen</u> in dieser Lehrveranstaltung sinnvoll kombiniert sind. | stimme voll zu |  | stimme gar nicht zu | n=15 | mw=2,33 | md=2,00 | s=1,35 |
| Ich finde, dass die <u>Onlinephasen</u> und <u>Selbstlernphasen</u> in dieser Lehrveranstaltung sinnvoll kombiniert sind. | stimme voll zu |  | stimme gar nicht zu | n=15 | mw=2,07 | md=2,00 | s=1,33 |
| Ich finde, dass die <u>Onlinephasen</u> und <u>Präsenzphasen</u> in dieser Lehrveranstaltung sinnvoll kombiniert sind. | stimme voll zu |  | stimme gar nicht zu | n=15 | mw=2,13 | md=2,00 | s=1,30 |
| Die Veranstaltung steht in einem für mich erkennbaren inhaltlichen Zusammenhang mit anderen Veranstaltungen meines Studiengangs. | stimme voll zu |  | stimme gar nicht zu | n=14 | mw=1,86 | md=2,00 | s=1,10 |
| Die Inhalte der Veranstaltung tragen zu den Qualifikationszielen (wissenschaftliche Grundlagen, Methodenkompetenz, berufsfeldbezogene | stimme voll zu |  | stimme gar nicht zu | n=13 | mw=2,00 | md=2,00 | s=1,29 |
| Wie bewerten Sie diese Lehrveranstaltung bisher insgesamt? | sehr gut |  | sehr schlecht | n=14 | mw=1,93 | md=2,00 | s=0,92 |

(*) Hinweis: Wenn die Anzahl der Antworten auf eine Frage zu gering ist, wird für die Frage keine Auswertung angezeigt.

Lernerfolgsevaluation

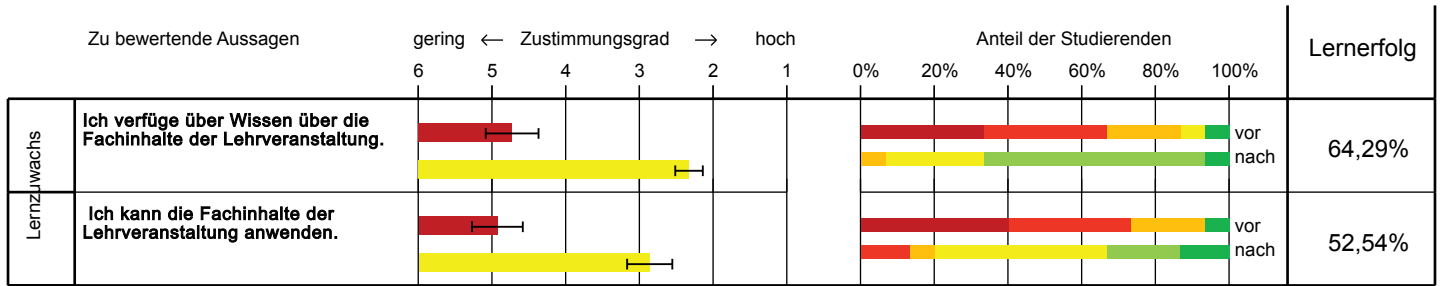

Befragungszeitpunkt: ■ vor dem Modul ■ nach dem Modul

Selbsteinschätzung: ■ trifft überhaupt nicht zu ■ trifft voll zu

Grafische Darstellung adaptiert nach Raupach et al. Med Teach 2011; 33: e446-ee453.
Die Fehlerbalken im linken Teil der Grafik entsprechen den Standardfehlern.

Offene Kommentare der Studierenden:

a) *„Haben Sie darüber hinaus Kommentare zum Bereich Struktur und Aufbau?“*

- Die Vorlesung sollte in Präsenz statt online stattfinden.
- Die Diskussionsrunden haben geholfen, die Inhalte zu verstehen und Missverständnisse frühzeitig zu erkennen.

b) *„Haben Sie darüber hinaus Kommentare zum Bereich Prüfungen?“*

- Übungen statt Diskussionsrunden wären sinnvoll, um Gelerntes prüfen zu können.
- Bei dem Vortragen von Aufgaben wird von der Lehrperson wenig darauf eingegangen, ob die einzelnen Bearbeitungen richtig oder falsch sind. Oft erfolgt nur eine reine Diskussion zwischen den Lernenden ohne abschließende Auflösung. Die "Knotenpunkte" sind daher nicht immer eindeutig formulierbar.
- Die Diskussionsfragen sind meistens so gestellt, dass es mehrere potentielle Lösungen gibt und man teilweise sehr vertieft die Fragen beantworten muss. Die Klausuraufgaben sehen höchstwahrscheinlich anders aus und man wird dadurch verunsichert.
- Eine Probeklausur/Altklausur bereitzustellen würde helfen, Unsicherheiten aufzuklären.

c) *„Haben Sie darüber hinaus Kommentare zu den bereitgestellten (digitalen) Lehr-/Lernmaterialien?“*

- Das Skript ist ohne Erläuterung nicht hilfreich fürs Lernen.
- Es wäre hilfreich, wenn man das gesamte Skript direkt zu Beginn erhält.

d) *„Haben Sie darüber hinaus Kommentare zur Kommunikation und Interaktion?“*

- Der Chat wird leider nicht genutzt.

e) *„Welche Fachinhalte der Veranstaltung interessieren Sie besonders?“*

- Der Umgang mit Schülern und die Unterrichtsplanung von Posch Schneider und Mann ist interessant.

f) *„Was hat Ihnen an dieser Lehrveranstaltung bisher gut gefallen? Was sollte unbedingt beibehalten werden?“*

- Der interaktive Unterricht hat mir besonders gut gefallen.
- Das gute Lernklima hat dazu beigetragen, dass man sich öfter beteiligt.
- Die hochgeladenen Videos helfen bei erneuten Fragen.
- Die Art der Moderation des Professors ist gut.
- Der Umgang in den Fragerunden mit den Studenten ist gut.
- Die Diskussionsrunde sollte beibehalten werden.

g) *„Was könnte künftig anders gemacht werden? Welche Vorschläge haben Sie?“*

- Man könnte die Themen auf Kernaussagen eingrenzen, die für die Praxis relevant sind.
- Die Vorlesungszeit der Präsenztermine ist zu spät abends.
- Präsenzvorlesungen wären gut, sodass die Online Videos nur als Ergänzung dienen.
- Kurze und präzise Rückmeldungen zu den vorgetragenen Übungsaufgaben würden helfen.
- Die Vorlesungsvideos in Kombination mit den Diskussionsfragen sind sehr zeitaufwendig.