

**Lehrveranstaltungsevaluation im Wintersemester 23/24**

der

Mercator School of Management

Fakultät für Betriebswirtschaftslehre

der Universität Duisburg-Essen

Campus Duisburg

Lehrstuhl:

**Lehrstuhl für Betriebswirtschaftslehre, insbesondere Service Operations**

Veranstaltung:

**Service Operations**

(Prof. Dr. Gönsch)

Der Dekan

Prof. Dr. Jochen Gönsch  
Service Operations (WiSe 23/24)  
Erfasste Fragebögen = 12



Auswertungsteil der geschlossenen Fragen

Legende

Frage-  
text

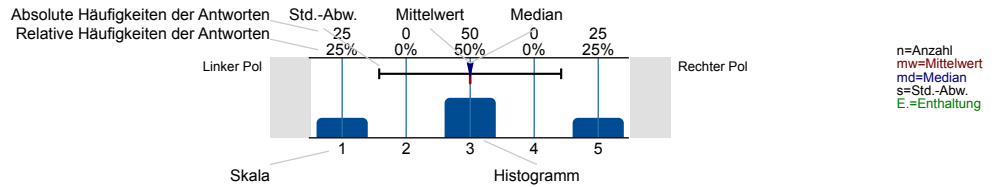

Hinweise zum Datenschutz

Liebe\*r Studierende\*r,

der vorliegende Fragebogen zur Lehrveranstaltungs-bewertung (LVB) ist dafür gemacht, Studierende und Lehrende miteinander ins Gespräch zu bringen und mögliche Weiterentwicklungsbedarfe für die Veranstaltung aufzuzeigen. Hierzu sieht das Verfahren der LVB vor, dass die Ergebnisse veranstaltungsintern diskutiert werden. Dies entspricht einer qualitativen und detaillierten Ergebnis-analyse, welche die Perspektiven von Studierenden und Lehrenden beru cksichtigt. Das Ausfüllen des Fragebogens dauert etwa 10 bis 15 Minuten.

Wir freuen uns auf Ihre Rückmeldung,  
Ihr Team studentisches Feedback und Lehrevaluation

Datenschutzhinweis

Die LVB wird von der Universität Duisburg-Essen (UDE) aufgrund ihrer gesetzlichen Aufgabe zur Qualitätssicherung durch Akkreditierung und Evaluation (§ 7 HG) i.V.m. Art. 6 Abs. 1 Satz 1 lit. e) DSGVO gemäß der "Ordnung für die Verfahren zum Qualitätsmanagement und zur Qualitätssicherung von Studium und Lehre sowie für Evaluationen (QM-Ordnung)" durchgeführt. Verantwortlich für die Datenverarbeitung ist das Zentrum für Hochschulqualitätsentwicklung (ZHQE) der UDE, Keetmanstr. 3-9, 47058 Duisburg; E-Mail: [evaluation@uni-due.de](mailto:evaluation@uni-due.de); Tel.: 0203-379-7023. Der behördliche Datenschutzbeauftragte der UDE und damit des ZHQE ist Dr. Kai-Uwe Loser, Forsthausweg 2, 47057 Duisburg; E-Mail: [kai-uwe.loser@uni-due.de](mailto:kai-uwe.loser@uni-due.de); Tel.: 0234-32-28720. Die Lehrenden erhalten die hinsichtlich der Studierenden durch Aggregation anonymisierten Ergebnisse der Bewertung und besprechen sie in den entsprechenden Veranstaltungen. Das Dekanat erhält die aggregierten Ergebnisse der in ihren Bereich fallenden LVB auf veranstaltungs- und studien-gangbezogener Ebene.

Sie haben zu jeder Zeit die Möglichkeit, das Ausfüllen des Fragebogens abzubrechen oder ihn unausgefüllt zu lassen, ohne dass Ihnen dadurch irgendwelche Nachteile entstehen. Bitte machen Sie Kommentare in konstruktiver Form und so, dass durch den Inhalt Ihrer Äußerung kein Rückschluss auf Ihre Person möglich ist.

Ausführliche Informationen zum Datenschutz stellen wir Ihnen hier zur Verfügung: <http://udue.de/lvbdsgvo>

Ich stimme zu, dass meine Angaben gemäß den hier angeführten Informationen verarbeitet werden.



Struktur und Aufbau

In diesem Fragebogen werden Ihnen Aussagen vorgelegt. Bitte entscheiden Sie, inwieweit Sie den Aussagen zustimmen.

Die Lehrveranstaltung verläuft entlang einer für mich nachvollziehbaren Struktur ("roter Faden").

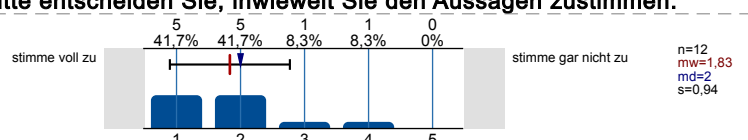

Die Anforderungen an meine Mitarbeit im Rahmen der Lehrveranstaltung (z. B. Vor- und Nachbereitung, aktive Beteiligung) werden transparent kommuniziert.

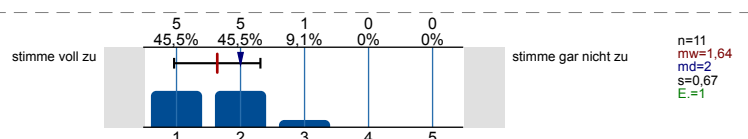

Die Lehr-/Lerninhalte werden verständlich vermittelt.

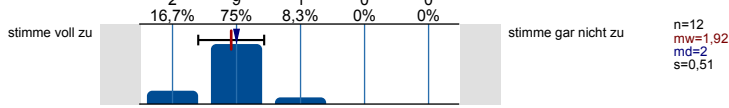

Die Lehrperson wirkt bei den Einzelterminen auf mich gut vorbereitet.

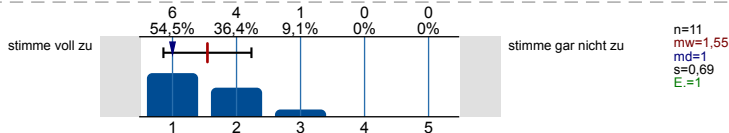

Die Lehrperson schafft ein meiner Ansicht nach konstruktives Lernklima.

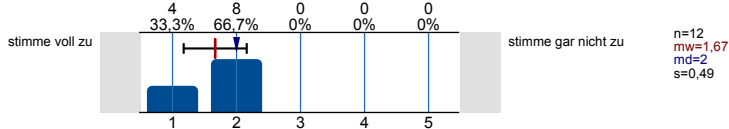

Prüfungen

Werden Sie in dieser Lehrveranstaltung eine Prüfung ablegen?

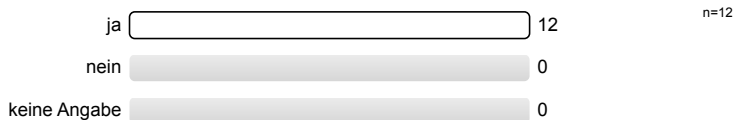

Mir ist klar, welches Format die Prüfung haben wird (z. B. Klausur, Hausarbeit, Take-Home-Exam).

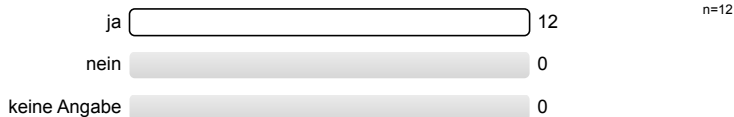

Die Prüfungsanforderungen werden für mich nachvollziehbar erläutert.

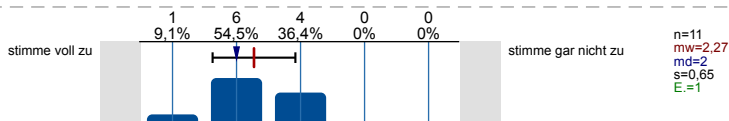

Ich habe den Eindruck, dass ich mich mithilfe der Lehrveranstaltung gut auf die Prüfung vorbereiten kann.

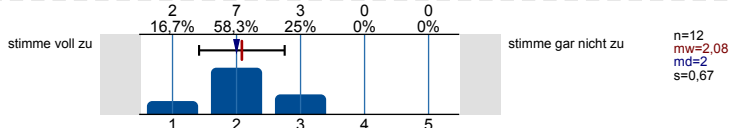

Materialien

In dieser Veranstaltung werden (digitale) Lehr-/Lernmaterialien wie Skripte, Videos, Lernprogramme, Selbsttests (z. B. in Moodle) bereitgestellt.

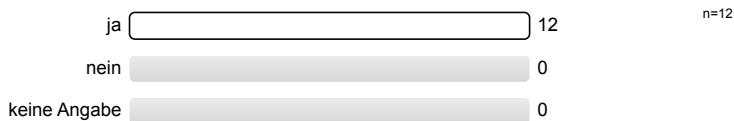

Die bereitgestellten (digitalen) Lehr-/Lernmaterialien nutze ich.

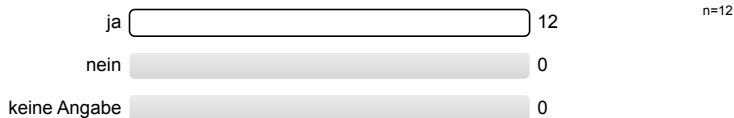

Würden Sie sich (digitale) Lehr-/Lernmaterialien für diese Lehrveranstaltung wünschen? Es wird keine Auswertung angezeigt, da die Anzahl der Antworten zu gering ist.

Die bereitgestellten (digitalen) Lehr-/Lernmaterialien...



Kooperatives Lernen

Es werden im Rahmen der Lehrveranstaltung Gruppenarbeiten eingesetzt.

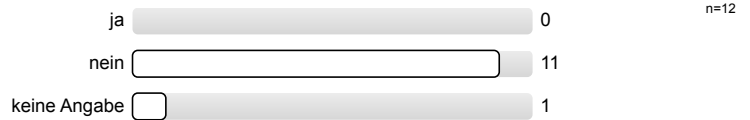

Bei den Gruppenarbeiten...

...sind mir die Aufgabenstellungen immer klar.	Es wird keine Auswertung angezeigt, da die Anzahl der Antworten zu gering ist.
...wird darauf geachtet, dass sich die Gruppenmitglieder gleichermaßen beteiligen.	Es wird keine Auswertung angezeigt, da die Anzahl der Antworten zu gering ist.
...empfinde ich die Aufgabenstellungen der Gruppengröße angemessen.	Es wird keine Auswertung angezeigt, da die Anzahl der Antworten zu gering ist.
...steht die Lehrperson der Gruppe unterstützend zur Seite.	Es wird keine Auswertung angezeigt, da die Anzahl der Antworten zu gering ist.
Insgesamt unterstützen mich die Gruppenarbeiten beim Lernen.	Es wird keine Auswertung angezeigt, da die Anzahl der Antworten zu gering ist.

Übungen/Übungsaufgaben

Es werden im Rahmen der Lehrveranstaltung Übungen durchgeführt und/oder Übungsaufgaben gestellt.

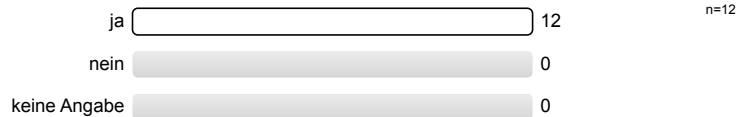

Die durchgeführten Übungen bzw. gestellten Übungsaufgaben...

...werden für mich verständlich gestellt.	<table border="1"> <tr><th>Rating</th><td>1</td><td>2</td><td>3</td><td>4</td><td>5</td></tr> <tr><th>Count</th><td>3</td><td>7</td><td>2</td><td>0</td><td>0</td></tr> <tr><th>Percentage</th><td>25%</td><td>58,3%</td><td>16,7%</td><td>0%</td><td>0%</td></tr> </table>	Rating	1	2	3	4	5	Count	3	7	2	0	0	Percentage	25%	58,3%	16,7%	0%	0%	stimme gar nicht zu	n=12 mw=1,92 md=2 s=0,67
Rating	1	2	3	4	5																
Count	3	7	2	0	0																
Percentage	25%	58,3%	16,7%	0%	0%																
...tragen für mich zum vertieften Verständnis der Inhalte bei.	<table border="1"> <tr><th>Rating</th><td>1</td><td>2</td><td>3</td><td>4</td><td>5</td></tr> <tr><th>Count</th><td>5</td><td>7</td><td>0</td><td>0</td><td>0</td></tr> <tr><th>Percentage</th><td>41,7%</td><td>58,3%</td><td>0%</td><td>0%</td><td>0%</td></tr> </table>	Rating	1	2	3	4	5	Count	5	7	0	0	0	Percentage	41,7%	58,3%	0%	0%	0%	stimme gar nicht zu	n=12 mw=1,58 md=2 s=0,51
Rating	1	2	3	4	5																
Count	5	7	0	0	0																
Percentage	41,7%	58,3%	0%	0%	0%																
...passen aus meiner Sicht zum Inhalt der zugehörigen Lehrveranstaltung.	<table border="1"> <tr><th>Rating</th><td>1</td><td>2</td><td>3</td><td>4</td><td>5</td></tr> <tr><th>Count</th><td>7</td><td>4</td><td>1</td><td>0</td><td>0</td></tr> <tr><th>Percentage</th><td>58,3%</td><td>33,3%</td><td>8,3%</td><td>0%</td><td>0%</td></tr> </table>	Rating	1	2	3	4	5	Count	7	4	1	0	0	Percentage	58,3%	33,3%	8,3%	0%	0%	stimme gar nicht zu	n=12 mw=1,5 md=1 s=0,67
Rating	1	2	3	4	5																
Count	7	4	1	0	0																
Percentage	58,3%	33,3%	8,3%	0%	0%																
...kann ich in einem zeitlich angemessenen Rahmen bearbeiten.	<table border="1"> <tr><th>Rating</th><td>1</td><td>2</td><td>3</td><td>4</td><td>5</td></tr> <tr><th>Count</th><td>3</td><td>6</td><td>3</td><td>0</td><td>0</td></tr> <tr><th>Percentage</th><td>25%</td><td>50%</td><td>25%</td><td>0%</td><td>0%</td></tr> </table>	Rating	1	2	3	4	5	Count	3	6	3	0	0	Percentage	25%	50%	25%	0%	0%	stimme gar nicht zu	n=12 mw=2 md=2 s=0,74
Rating	1	2	3	4	5																
Count	3	6	3	0	0																
Percentage	25%	50%	25%	0%	0%																
...werden für mich nachvollziehbar besprochen bzw. korrigiert.	<table border="1"> <tr><th>Rating</th><td>1</td><td>2</td><td>3</td><td>4</td><td>5</td></tr> <tr><th>Count</th><td>4</td><td>6</td><td>0</td><td>0</td><td>0</td></tr> <tr><th>Percentage</th><td>40%</td><td>60%</td><td>0%</td><td>0%</td><td>0%</td></tr> </table>	Rating	1	2	3	4	5	Count	4	6	0	0	0	Percentage	40%	60%	0%	0%	0%	stimme gar nicht zu	n=10 mw=1,6 md=2 s=0,52 E.=2
Rating	1	2	3	4	5																
Count	4	6	0	0	0																
Percentage	40%	60%	0%	0%	0%																
Die Menge der Übungen/Übungsaufgaben empfinde ich als...	<table border="1"> <tr><th>Rating</th><td>1</td><td>2</td><td>3</td><td>4</td><td>5</td></tr> <tr><th>Count</th><td>0</td><td>5</td><td>7</td><td>0</td><td>0</td></tr> <tr><th>Percentage</th><td>0%</td><td>41,7%</td><td>58,3%</td><td>0%</td><td>0%</td></tr> </table>	Rating	1	2	3	4	5	Count	0	5	7	0	0	Percentage	0%	41,7%	58,3%	0%	0%	zu hoch	n=12 mw=2,58 md=3 s=0,51
Rating	1	2	3	4	5																
Count	0	5	7	0	0																
Percentage	0%	41,7%	58,3%	0%	0%																

Den Schwierigkeitsgrad der Übungen/Übungsaufgaben empfinde ich als...

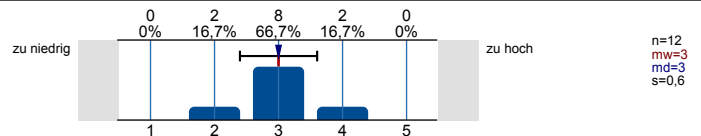

Motivation und Lernfortschritt

Ich setze mich vertieft mit den Inhalten der Lehrveranstaltung auseinander.

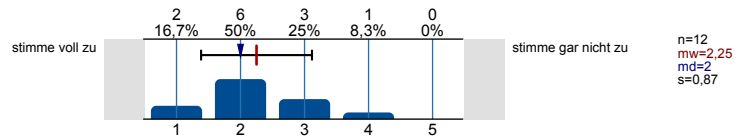

Ich setze meine für diese Lehrveranstaltung geplanten Lernaktivitäten um.

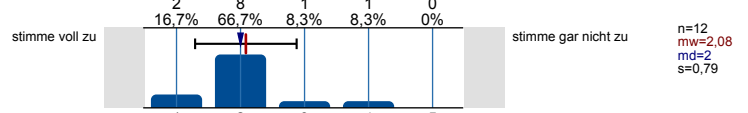

Wenn ich möchte, kann ich die Lehr-/Lerninhalte nach meinen Vorstellungen vor- und nachbereiten.

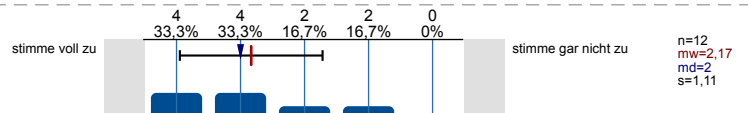

In der Lehrveranstaltung habe ich regelmäßige Gelegenheiten, meinen Lernfortschritt zu reflektieren.

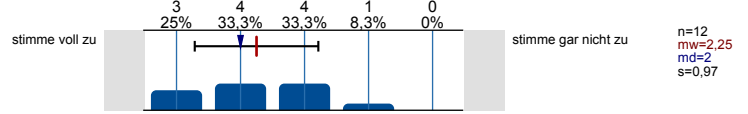

Die Lehrveranstaltung motiviert mich zur aktiven Auseinandersetzung mit ihren Themen.

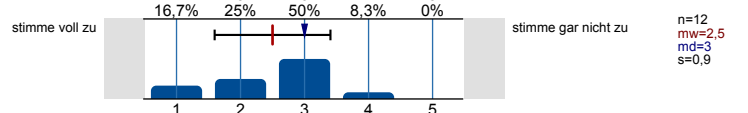

Wenn Fragen aufkommen, wird hierauf für mich angemessen eingegangen.

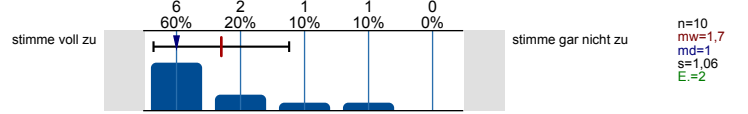

Lernzuwachs

Im Folgenden möchten wir Sie bitten, Ihren Stand bezüglich allgemeiner Lernziele einzuschätzen. Bitte geben Sie zu jeder der folgenden Aussagen **zwei Einschätzungen** ab. Schätzen Sie bitte zuerst Ihren **aktuellen Stand** (Selbsteinschätzung zum jetzigen Zeitpunkt) ein und anschließend Ihren **Stand vor Veranstaltungsbeginn** - das heißt, Sie sollen aus heutiger Sicht **rückblickend** beurteilen, wie Ihr eigener Stand direkt vor Veranstaltungsbeginn gewesen ist.

**Ich verfüge über Wissen über die Fachinhalte der Lehrveranstaltung.**

- so ist es aktuell:

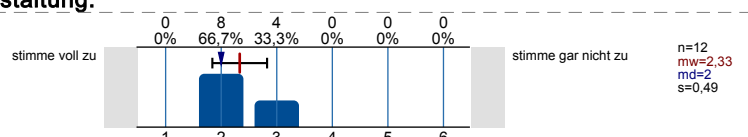

- so war es vor Beginn der Veranstaltung:

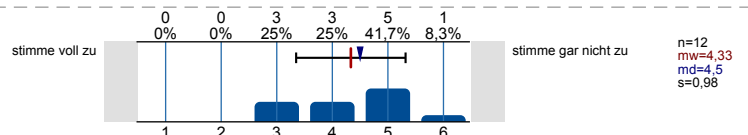

**Ich kann die Fachinhalte der Lehrveranstaltung anwenden.**

- so ist es aktuell:

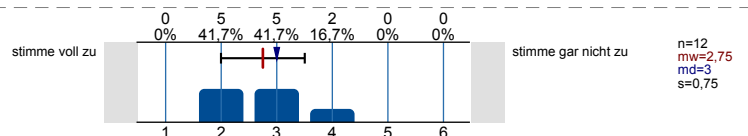

- so war es vor Beginn der Veranstaltung:

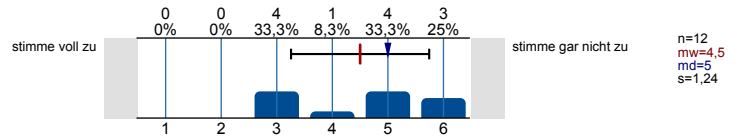

Workload und Anforderungen

Wie viel Zeit verwenden Sie pro Woche durchschnittlich für Ihre Vor- und Nachbereitung dieser Veranstaltung?

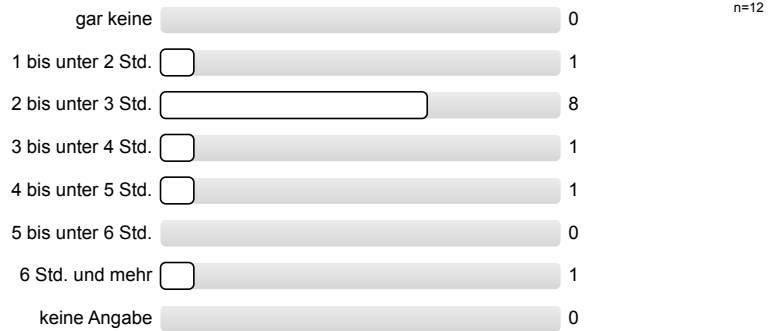

Mein Arbeitsaufwand für diese Lehrveranstaltung ist im Verhältnis zu den vergebenen Leistungspunkten/Credit Points (1 CP = 30 Zeitstunden pro Semester)...

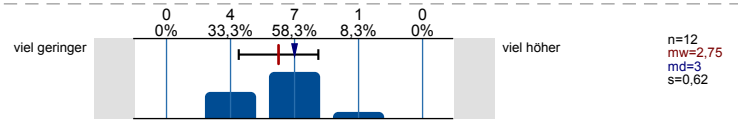

Den von mir für diese Lehrveranstaltung benötigten Arbeitsaufwand empfinde ich als...

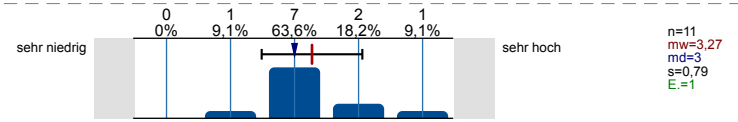

Die in dieser Lehrveranstaltung gestellten Anforderungen empfinde ich als...

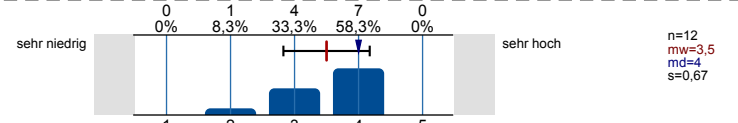

Form der Veranstaltung und Gesamtbewertung

In welcher Form wird diese Lehrveranstaltung durchgeführt?

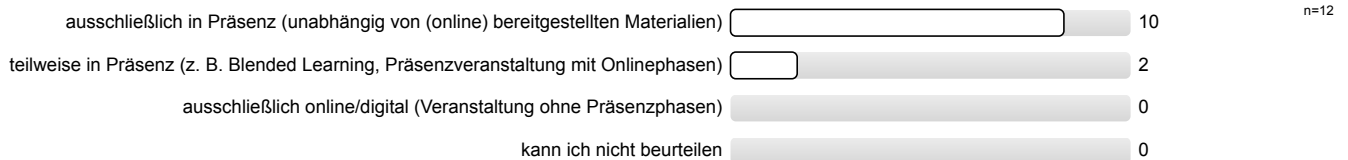

Es gelingt mir, mich für die Präsenzphasen der Lehrveranstaltung zu motivieren.

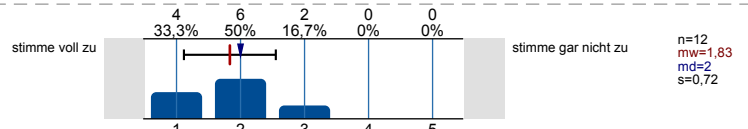

Es gelingt mir, mich für die Onlinephasen der Lehrveranstaltung zu motivieren.

Es wird keine Auswertung angezeigt, da die Anzahl der Antworten zu gering ist.

Es gelingt mir, mich für die Selbstlernphasen der Lehrveranstaltung zu motivieren.

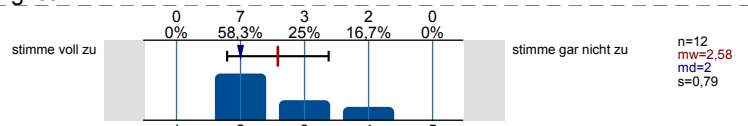

Ich finde, dass die Präsenzphasen und Selbstlernphasen in dieser Lehrveranstaltung sinnvoll kombiniert sind.

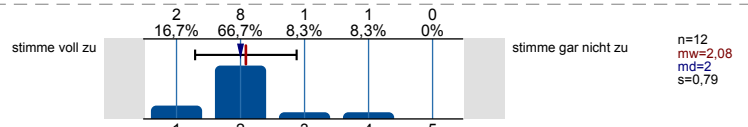

Ich finde, dass die Onlinephasen und Selbstlernphasen in dieser Lehrveranstaltung sinnvoll kombiniert sind.

Es wird keine Auswertung angezeigt, da die Anzahl der Antworten zu gering ist.

Ich finde, dass die Onlinephasen und Präsenzphasen in dieser Lehrveranstaltung sinnvoll kombiniert sind.

Es wird keine Auswertung angezeigt, da die Anzahl der Antworten zu gering ist.

Die Veranstaltung steht in einem für mich erkennbaren inhaltlichen Zusammenhang mit anderen Veranstaltungen meines Studiengangs.

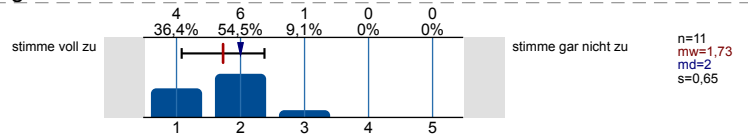

Die Inhalte der Veranstaltung tragen zu den Qualifikationszielen (wissenschaftliche Grundlagen, Methodenkompetenz, berufsfeldbezogene Qualifikationen etc.) meines Studiengangs bei.

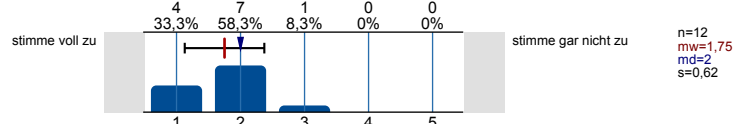

Wie bewerten Sie diese Lehrveranstaltung bisher insgesamt?

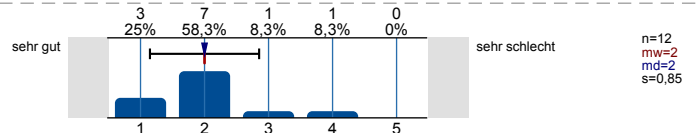

Angaben zur Person

Innerhalb welches Studiengangs besuchen Sie diese Veranstaltung?

- BSc. BWL  9 n=12
- MEd. Wipäd  1
- MA Kulturwirt  1
- BSc. Wirt.-Ing.  1

In welchem Fachsemester studieren Sie?

- 1-2  2 n=12
- 3-4  0
- 5-6  7
- 7-8  2
- 9 und mehr  0
- keine Angabe  1

Was ist ihr Geschlecht?

- weiblich  6 n=12
- männlich  4
- divers  0
- keine Angabe  2

**Bitte klicken Sie auf "Absenden" um die Befragung abzuschließen. Herzlichen Dank für Ihre Teilnahme!**



# Profillinie

Teilbereich: Betriebswirtschaftslehre  
 Name der/des Lehrenden: Prof. Dr. Jochen Gönsch  
 Titel der Lehrveranstaltung: Service Operations (MSM2324\_06)  
 (Name der Umfrage)

Verwendete Werte in der Profillinie: Mittelwert

## Struktur und Aufbau

Die Lehrveranstaltung verläuft entlang einer für mich nachvollziehbaren Struktur ("roter Faden").	stimme voll zu		stimme gar nicht zu	n=12	mw=1,83	md=2,00	s=0,94
Die Anforderungen an meine Mitarbeit im Rahmen der Lehrveranstaltung (z. B. Vor- und Nachbereitung, aktive Beteiligung) werden	stimme voll zu		stimme gar nicht zu	n=11	mw=1,64	md=2,00	s=0,67
Die Lehr-/Lerninhalte werden verständlich vermittelt.	stimme voll zu		stimme gar nicht zu	n=12	mw=1,92	md=2,00	s=0,51
Die Lehrperson wirkt bei den Einzelterminen auf mich gut vorbereitet.	stimme voll zu		stimme gar nicht zu	n=11	mw=1,55	md=1,00	s=0,69
Die Lehrperson schafft ein meiner Ansicht nach konstruktives Lernklima.	stimme voll zu		stimme gar nicht zu	n=12	mw=1,67	md=2,00	s=0,49

## Prüfungen

Die Prüfungsanforderungen werden für mich nachvollziehbar erläutert.	stimme voll zu		stimme gar nicht zu	n=11	mw=2,27	md=2,00	s=0,65
Ich habe den Eindruck, dass ich mich mithilfe der Lehrveranstaltung gut auf die Prüfung vorbereiten kann.	stimme voll zu		stimme gar nicht zu	n=12	mw=2,08	md=2,00	s=0,67

## Materialien

...stehen rechtzeitig zur Verfügung.	stimme voll zu		stimme gar nicht zu	n=12	mw=1,42	md=1,00	s=0,51
...stehen ausreichend lange zur Verfügung.	stimme voll zu		stimme gar nicht zu	n=12	mw=1,17	md=1,00	s=0,39
...fördern mein Verständnis der Inhalte der Lehrveranstaltung.	stimme voll zu		stimme gar nicht zu	n=12	mw=1,42	md=1,00	s=0,51

## Kommunikation und Interaktion

Meine technische Ausstattung (d.h. Computer und Internetzugang) ist für die Teilnahme an der Lehrveranstaltung ausreichend.	stimme voll zu		stimme gar nicht zu	n=12	mw=1,00	md=1,00	s=0,00
Die angebotenen Formen zur lehrveranstaltungsbezogenen Kommunikation mit der Lehrperson sind für mich geeignet (z. B.	stimme voll zu		stimme gar nicht zu	n=11	mw=1,27	md=1,00	s=0,47
Die persönliche, lehrveranstaltungsbezogene Beratung durch die Lehrperson gelingt (auch bei räumlicher Distanz).	stimme voll zu		stimme gar nicht zu	n=6	mw=2,17	md=2,00	s=0,75
Die Lehrperson gibt mir lernförderliche Rückmeldungen zu meinen Beiträgen. (*)	stimme voll zu		stimme gar nicht zu	n=10	mw=1,70	md=2,00	s=0,48
Die Lehrperson zeigt ausgeprägtes Interesse am Lernerfolg der Studierenden.	stimme voll zu		stimme gar nicht zu	n=12	mw=1,83	md=2,00	s=0,58
Die Lehrperson fördert aktive Mitarbeit der Studierenden.	stimme voll zu		stimme gar nicht zu	n=12	mw=1,58	md=2,00	s=0,51

Die Lehrperson steht mir bei Bedarf ausreichend zur Verfügung (z. B. bei Rückfragen oder für weitere Hilfestellungen).	stimme voll zu		stimme gar nicht zu	n=11	mw=1,55	md=2,00	s=0,52
Es werden Möglichkeiten und Gelegenheiten zum Austausch mit anderen Teilnehmenden geschaffen.	stimme voll zu		stimme gar nicht zu	n=11	mw=2,55	md=2,00	s=0,93
Mir gelingt es, (auch bei räumlicher Distanz) mit anderen Teilnehmenden dieser Lehrveranstaltung in lehrveranstaltungsbezogenen Austausch zu	stimme voll zu		stimme gar nicht zu	n=8	mw=2,75	md=2,50	s=1,16

### Kooperatives Lernen

...sind mir die Aufgabenstellungen immer klar. (*)	stimme voll zu		stimme gar nicht zu				
...wird darauf geachtet, dass sich die Gruppenmitglieder gleichermaßen beteiligen. (*)	stimme voll zu		stimme gar nicht zu				
...empfinde ich die Aufgabenstellungen der Gruppengröße angemessen. (*)	stimme voll zu		stimme gar nicht zu				
...steht die Lehrperson der Gruppe unterstützend zur Seite. (*)	stimme voll zu		stimme gar nicht zu				
Insgesamt unterstützen mich die Gruppenarbeiten beim Lernen. (*)	stimme voll zu		stimme gar nicht zu				

### Übungen/Übungsaufgaben



...werden für mich verständlich gestellt.	stimme voll zu		stimme gar nicht zu	n=12	mw=1,92	md=2,00	s=0,67
...tragen für mich zum vertieften Verständnis der Inhalte bei.	stimme voll zu		stimme gar nicht zu	n=12	mw=1,58	md=2,00	s=0,51
...passen aus meiner Sicht zum Inhalt der zugehörigen Lehrveranstaltung.	stimme voll zu		stimme gar nicht zu	n=12	mw=1,50	md=1,00	s=0,67
...kann ich in einem zeitlich angemessenen Rahmen bearbeiten.	stimme voll zu		stimme gar nicht zu	n=12	mw=2,00	md=2,00	s=0,74
...werden für mich nachvollziehbar besprochen bzw. korrigiert.	stimme voll zu		stimme gar nicht zu	n=10	mw=1,60	md=2,00	s=0,52
Die Menge der Übungen/Übungsaufgaben empfinde ich als...	zu niedrig		zu hoch	n=12	mw=2,58	md=3,00	s=0,51
Den Schwierigkeitsgrad der Übungen/Übungsaufgaben empfinde ich als...	zu niedrig		zu hoch	n=12	mw=3,00	md=3,00	s=0,60

### Motivation und Lernfortschritt



Ich setze mich vertieft mit den Inhalten der Lehrveranstaltung auseinander.	stimme voll zu		stimme gar nicht zu	n=12	mw=2,25	md=2,00	s=0,87
Ich setze meine für diese Lehrveranstaltung geplanten Lernaktivitäten um.	stimme voll zu		stimme gar nicht zu	n=12	mw=2,08	md=2,00	s=0,79
Wenn ich möchte, kann ich die Lehr-/Lerninhalte nach meinen Vorstellungen vor- und nachbereiten.	stimme voll zu		stimme gar nicht zu	n=12	mw=2,17	md=2,00	s=1,11
In der Lehrveranstaltung habe ich regelmäßig Gelegenheiten, meinen Lernfortschritt zu reflektieren.	stimme voll zu		stimme gar nicht zu	n=12	mw=2,25	md=2,00	s=0,97
Die Lehrveranstaltung motiviert mich zur aktiven Auseinandersetzung mit ihren Themen.	stimme voll zu		stimme gar nicht zu	n=12	mw=2,50	md=3,00	s=0,90
Wenn Fragen aufkommen, wird hierauf für mich angemessen eingegangen.	stimme voll zu		stimme gar nicht zu	n=10	mw=1,70	md=1,00	s=1,06

### Lernzuwachs









Ich verfüge über Wissen über die Fachinhalte der Lehrveranstaltung. - so ist es <u>aktuell</u> :	stimme voll zu		stimme gar nicht zu	n=12	mw=2,33	md=2,00	s=0,49
--	----------------	--	---------------------	------	---------	---------	--------

<b>Ich verfüge über Wissen über die Fachinhalte der Lehrveranstaltung.</b> - so war es <u>vor Beginn</u> der Veranstaltung:	stimme voll zu		stimme gar nicht zu	n=12	mw=4,33	md=4,50	s=0,98
<b>Ich kann die Fachinhalte der Lehrveranstaltung anwenden.</b> - so ist es <u>aktuell</u> :	stimme voll zu		stimme gar nicht zu	n=12	mw=2,75	md=3,00	s=0,75
<b>Ich kann die Fachinhalte der Lehrveranstaltung anwenden.</b> - so war es <u>vor Beginn</u> der Veranstaltung:	stimme voll zu		stimme gar nicht zu	n=12	mw=4,50	md=5,00	s=1,24

### Workload und Anforderungen

Mein Arbeitsaufwand für diese Lehrveranstaltung ist im Verhältnis zu den vergebenen Leistungspunkten/ Credit Points (1 CP = 30 Zeitstunden pro Semester)	viel geringer		viel höher	n=12	mw=2,75	md=3,00	s=0,62
Den von mir für diese Lehrveranstaltung benötigten Arbeitsaufwand empfinde ich als...	sehr niedrig		sehr hoch	n=11	mw=3,27	md=3,00	s=0,79
Die in dieser Lehrveranstaltung gestellten Anforderungen empfinde ich als...	sehr niedrig		sehr hoch	n=12	mw=3,50	md=4,00	s=0,67

### Form der Veranstaltung und Gesamtbewertung

Es gelingt mir, mich für die <u>Präsenzphasen</u> der Lehrveranstaltung zu motivieren.	stimme voll zu		stimme gar nicht zu	n=12	mw=1,83	md=2,00	s=0,72
Es gelingt mir, mich für die <u>Onlinephasen</u> der Lehrveranstaltung zu motivieren. (*)	stimme voll zu		stimme gar nicht zu				
Es gelingt mir, mich für die <u>Selbstlernphasen</u> der Lehrveranstaltung zu motivieren.	stimme voll zu		stimme gar nicht zu	n=12	mw=2,58	md=2,00	s=0,79
Ich finde, dass die <u>Präsenzphasen</u> und <u>Selbstlernphasen</u> in dieser Lehrveranstaltung sinnvoll kombiniert sind.	stimme voll zu		stimme gar nicht zu	n=12	mw=2,08	md=2,00	s=0,79
Ich finde, dass die <u>Onlinephasen</u> und <u>Selbstlernphasen</u> in dieser Lehrveranstaltung sinnvoll kombiniert sind. (*)	stimme voll zu		stimme gar nicht zu				
Ich finde, dass die <u>Onlinephasen</u> und <u>Präsenzphasen</u> in dieser Lehrveranstaltung sinnvoll kombiniert sind. (*)	stimme voll zu		stimme gar nicht zu				
Die Veranstaltung steht in einem für mich erkennbaren inhaltlichen Zusammenhang mit anderen Veranstaltungen meines Studiengangs.	stimme voll zu		stimme gar nicht zu	n=11	mw=1,73	md=2,00	s=0,65
Die Inhalte der Veranstaltung tragen zu den Qualifikationszielen (wissenschaftliche Grundlagen, Methodenkompetenz, berufsfeldbezogene	stimme voll zu		stimme gar nicht zu	n=12	mw=1,75	md=2,00	s=0,62
Wie bewerten Sie diese Lehrveranstaltung bisher insgesamt?	sehr gut		sehr schlecht	n=12	mw=2,00	md=2,00	s=0,85

(\*) Hinweis: Wenn die Anzahl der Antworten auf eine Frage zu gering ist, wird für die Frage keine Auswertung angezeigt.

# Lernerfolgsevaluation

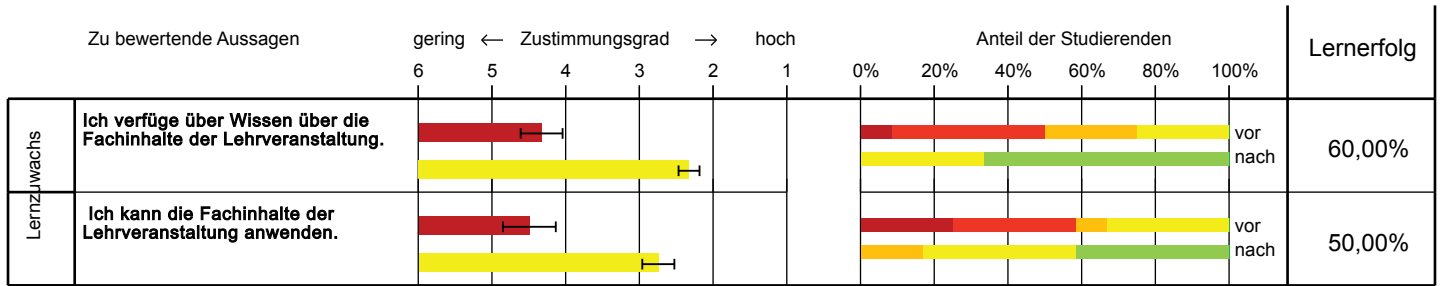

■ vor dem Modul      ■ trifft überhaupt nicht zu  
■ nach dem Modul      ■ trifft voll zu

Grafische Darstellung adaptiert nach Raupach et al. Med Teach 2011; 33: e446-ee453.  
 Die Fehlerbalken im linken Teil der Grafik entsprechen den Standardfehlern.

### **Offene Kommentare der Studierenden:**

- a) *„Haben Sie darüber hinaus Kommentare zum Bereich Struktur und Aufbau?“*
- Der Aufbau des Skripts ist gut, aber in der Vorlesung wird wenig auf den Aufbau eingegangen.
  - Ich finde die Struktur gut.
  - Ich finde es gut, dass Übungsinhalte mit den Vorlesungsinhalten zeitlich übereinstimmen.
  - Ich finde die Idee mit den Tests sehr gut, weil wir uns so das ganze Semester mit den Lehrinhalten beschäftigen und durch die Extrapunkte ein zusätzlicher Anreiz geschaffen wird.
  - Eine intensive Besprechung der Rechenwege wäre wünschenswert. Ansonsten hat mir alles gut gefallen.
  - Die zeitliche Übereinstimmung der Vorlesung mit der Übung könnte verbessert werden.
- b) *„Haben Sie darüber hinaus Kommentare zum Bereich Prüfungen?“*
- Alte Klausuraufgaben im Skript als Übung wären gut.
  - Die Ergebnisse im Skript und Rechnungen mit Rundungsregeln könnten genauer sein. So könnte man sich leichter mit Hilfe des Skripts auf die Klausur vorbereiten. Die Übung ist daher aktuell sehr wichtig.
  - Es könnte etwas expliziter (im Laufe der Kapitel) auf den Umfang des jeweiligen Themas in der Klausur eingegangen werden und etwas spezifischer auf mögliche Klausurfragen vorbereitet werden.
  - Mehr Übungsaufgaben wären hilfreich, um weitere Variationen von Aufgabenstellungen zu trainieren.
- c) *„Haben Sie darüber hinaus Kommentare zu den bereitgestellten (digitalen) Lehr-/Lernmaterialien?“*
- Bei den Selbsttests in Moodle wäre es möglicherweise sinnvoll, nicht den gesamten Rechenweg mit zahlreichen Zahlen eintippen zu müssen, da Tippfehler dazu führen, dass die Aufgabe als falsch gewertet wird. Zudem wäre es hilfreich, wenn es begleitende Videos zur Vorlesung gäbe, um den Stoff zuhause nochmal nachvollziehen kann.
  - Das Bonuspunktesystem gefällt mir sehr gut.
  - Der Moodle-Kurs ist sehr gut strukturiert.
  - Die Lernmaterialien sind sehr gut.
  - Es wäre gut, wenn Übungsblätter früher zur Verfügung stehen würden, um sich zeitunabhängiger vorbereiten zu können.

d) *„Haben Sie darüber hinaus Kommentare zur Kommunikation und Interaktion?“*

- Der Austausch in der Vorlesung gelingt mir mit einigen Kommilitonen sehr gut.
- Die Kommunikation verläuft gut. Leider gab es in diesem Semester viel Terminchaos.

e) *„Haben Sie darüber hinaus Kommentare zu den durchgeführten Übungen bzw. gestellten Übungsaufgaben?“*

- Ich hätte mir eine intensivere Besprechung der Rechenwege gewünscht.
- Die Übungen waren sehr gut. Allerdings waren es zu etwas zu wenige, da nicht alle Themen behandelt wurden.
- Es wäre gut, wenn mehr Altklausuren zur Verfügung stehen würden.

f) *„Welche Fachinhalte der Veranstaltung interessieren Sie besonders?“*

- Auf den ersten Blick wusste man nicht so richtig, was Service Operations ist. Die mathematischen Berechnungen und der Umgang mit Formeln sind dabei essenziell, was man vorher nicht wusste.
- Die ersten 5 Kapitel waren sehr interessant.
- Modelle und Rechnungen
- Prognose und Servicequalität

g) *„Haben Sie darüber hinaus Kommentare zum Bereich Workload und Anforderungen?“*

- Der Workload ist gut aufgeteilt. Allerdings könnten die Übungen zeitlich besser mit dem Vorlesungsinhalt übereinstimmen.
- Der Workload ist zu hoch.
- Es ist ein guter und durchaus motivierender Anspruch, insbesondere im Verhältnis zu anderen Lehrveranstaltungen.
- Das ist von Kapitel zu Kapitel unterschiedlich.
- Eine intensivere Besprechung der Rechenwege wäre wünschenswert.

h) „Was hat Ihnen an dieser Lehrveranstaltung bisher gut gefallen? Was sollte unbedingt beibehalten werden?“

- Der Bonuspunkte-Test sowie die Videos mit den Erklärungen zu verschiedenen Übungsaufgaben haben mir gut gefallen.
- Den Professor und die Übungsleiterin waren sehr gut.
- Die Übungen und die Beispielaufgaben im Skript waren sehr gut.
- Die Erklärungen in der Vorlesung waren gut.

i) „Was könnte künftig anders gemacht werden? Welche Vorschläge haben Sie?“

- Die Bearbeitung der Online-/Bonuspunktaufgabe könnte verbessert werden.
- Die Termine der Veranstaltungen am besten nicht auf zwei verschiedene Wochentage aufteilen.
- Vielleicht wäre manchmal noch eine kleine Hilfe bei Übungsaufgaben gut.
- Eine intensivere Besprechung der Rechenwege wäre hilfreich.
- Ich finde es wird viel optimiert, aber wenig daran gedacht, dass die Arbeitskraft oft ein Mensch ist. Wenn Menschen mit Menschen arbeiten, ist die zeitliche Optimierung ethisch zu hinterfragen. Die Folgen sieht man in den Pflegeberufen. Ich fände es wichtig zu wissen, wie man solchen Schwierigkeiten begegnet und man diese optimieren kann, ohne die Menschlichkeit zu vergessen. Also mehr Probleme des wahren Lebens mit Aktualität bearbeiten, wäre gut.