

Lehrveranstaltungsevaluation im Wintersemester 23/24

der

Mercator School of Management

Fakultät für Betriebswirtschaftslehre

der Universität Duisburg-Essen

Campus Duisburg

Lehrstuhl:

Lehrstuhl für Interne Revision

Veranstaltung:

Interne Revision I

(Univ.- Prof. Dr. Eulerich)

Der Dekan

Univ.- Prof. Dr. Marc Eulerich

Interne Revision I (WiSe 23/24)

Erfasste Fragebögen = 40



Auswertungsteil der geschlossenen Fragen

Legende

Frage-
text

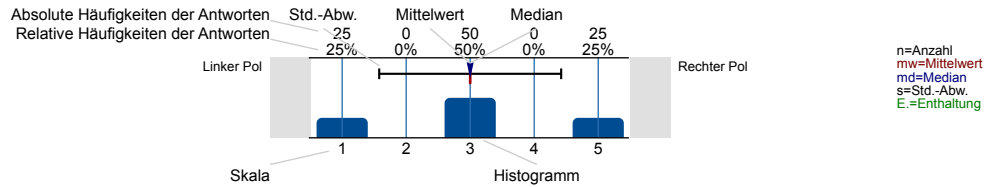

Hinweise zum Datenschutz

Liebe*r Studierende*r,

der vorliegende Fragebogen zur Lehrveranstaltungs-bewertung (LVB) ist dafür gemacht, Studierende und Lehrende miteinander ins Gespräch zu bringen und mögliche Weiterentwicklungsbedarfe für die Veranstaltung aufzuzeigen. Hierzu sieht das Verfahren der LVB vor, dass die Ergebnisse veranstaltungsintern diskutiert werden. Dies entspricht einer qualitativen und detaillierten Ergebnisanalyse, welche die Perspektiven von Studierenden und Lehrenden beru cksichtigt. Das Ausfüllen des Fragebogens dauert etwa 10 bis 15 Minuten.

Wir freuen uns auf Ihre Rückmeldung,
Ihr Team studentisches Feedback und Lehrevaluation

Datenschutzhinweis

Die LVB wird von der Universität Duisburg-Essen (UDE) aufgrund ihrer gesetzlichen Aufgabe zur Qualitätssicherung durch Akkreditierung und Evaluation (§ 7 HG) i.V.m. Art. 6 Abs. 1 Satz 1 lit. e) DSGVO gemäß der "Ordnung für die Verfahren zum Qualitätsmanagement und zur Qualitätssicherung von Studium und Lehre sowie für Evaluationen (QM-Ordnung)" durchgeführt. Verantwortlich für die Datenverarbeitung ist das Zentrum für Hochschulqualitätsentwicklung (ZHQE) der UDE, Keetmanstr. 3-9, 47058 Duisburg; E-Mail: evaluation@uni-due.de; Tel.: 0203-379-7023. Der behördliche Datenschutzbeauftragte der UDE und damit des ZHQE ist Dr. Kai-Uwe Loser, Forsthausweg 2, 47057 Duisburg; E-Mail: kai-uwe.loser@uni-due.de; Tel.: 0234-32-28720. Die Lehrenden erhalten die hinsichtlich der Studierenden durch Aggregation anonymisierten Ergebnisse der Bewertung und besprechen sie in den entsprechenden Veranstaltungen. Das Dekanat erhält die aggregierten Ergebnisse der in ihren Bereich fallenden LVB auf veranstaltungs- und studien-gangbezogener Ebene.

Sie haben zu jeder Zeit die Möglichkeit, das Ausfüllen des Fragebogens abzubrechen oder ihn unausgefüllt zu lassen, ohne dass Ihnen dadurch irgendwelche Nachteile entstehen. Bitte machen Sie Kommentare in konstruktiver Form und so, dass durch den Inhalt Ihrer Äußerung kein Rückschluss auf Ihre Person möglich ist.

Ausführliche Informationen zum Datenschutz stellen wir Ihnen hier zur Verfügung: <http://udue.de/lvbdsgvo>

Ich stimme zu, dass meine Angaben gemäß den hier angeführten Informationen verarbeitet werden.

ja 40 n=40
 nein 0

Struktur und Aufbau

In diesem Fragebogen werden Ihnen Aussagen vorgelegt. Bitte entscheiden Sie, inwieweit Sie den Aussagen zustimmen.

Die Lehrveranstaltung verläuft entlang einer für mich nachvollziehbaren Struktur ("roter Faden").

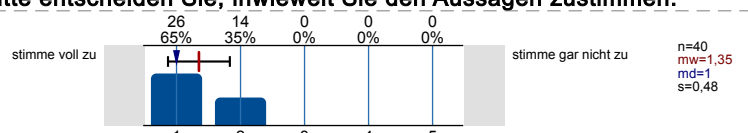

Die Anforderungen an meine Mitarbeit im Rahmen der Lehrveranstaltung (z. B. Vor- und Nachbereitung, aktive Beteiligung) werden transparent kommuniziert.

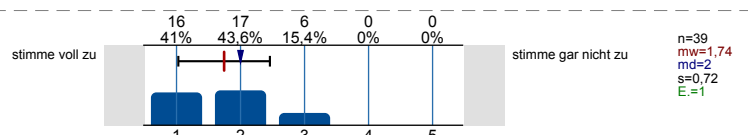

Die Lehr-/Lerninhalte werden verständlich vermittelt.

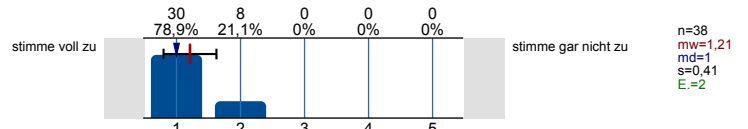

Die Lehrperson wirkt bei den Einzelterminen auf mich gut vorbereitet.

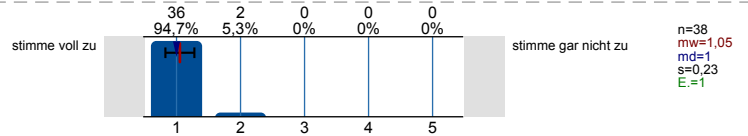

Die Lehrperson schafft ein meiner Ansicht nach konstruktives Lernklima.

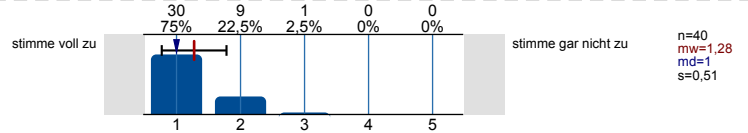

Prüfungen

Werden Sie in dieser Lehrveranstaltung eine Prüfung ablegen?

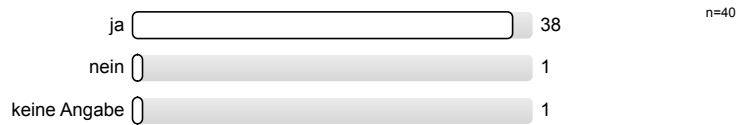

Mir ist klar, welches Format die Prüfung haben wird (z. B. Klausur, Hausarbeit, Take-Home-Exam).

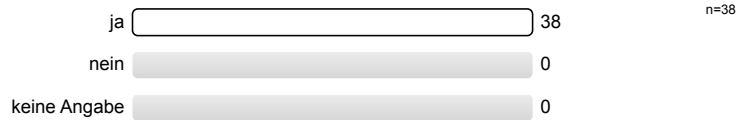

Die Prüfungsanforderungen werden für mich nachvollziehbar erläutert.

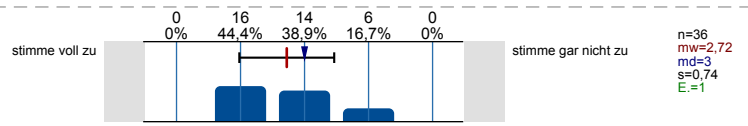

Ich habe den Eindruck, dass ich mich mithilfe der Lehrveranstaltung gut auf die Prüfung vorbereiten kann.

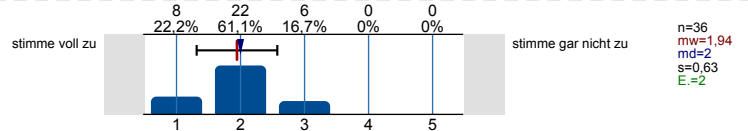

Materialien

In dieser Veranstaltung werden (digitale) Lehr-/Lernmaterialien wie Skripte, Videos, Lernprogramme, Selbsttests (z. B. in Moodle) bereitgestellt.

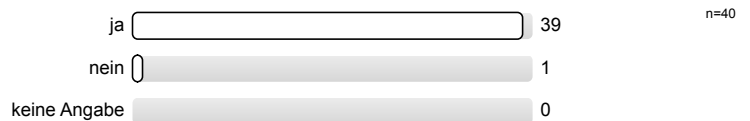

Die bereitgestellten (digitalen) Lehr-/Lernmaterialien nutze ich.

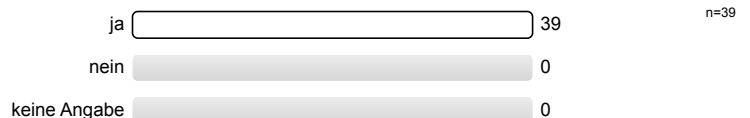

Würden Sie sich (digitale) Lehr-/Lernmaterialien für diese Lehrveranstaltung wünschen? Es wird keine Auswertung angezeigt, da die Anzahl der Antworten zu gering ist.

Die bereitgestellten (digitalen) Lehr-/Lernmaterialien...

...stehen rechtzeitig zur Verfügung.

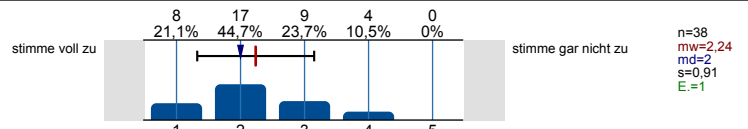

...stehen ausreichend lange zur Verfügung.

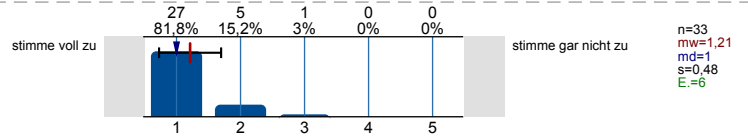

...fördern mein Verständnis der Inhalte der Lehrveranstaltung.

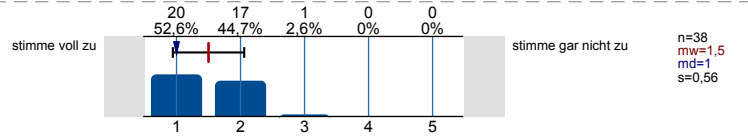

Kommunikation und Interaktion

Meine technische Ausstattung (d.h. Computer und Internetzugang) ist für die Teilnahme an der Lehrveranstaltung ausreichend.

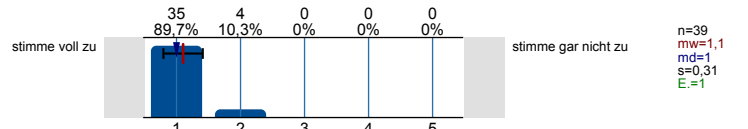

Die angebotenen Formen zur lehrveranstaltungsbezogenen Kommunikation mit der Lehrperson sind für mich geeignet (z. B. Telefon, E-Mail, Chat, Videochat etc.).

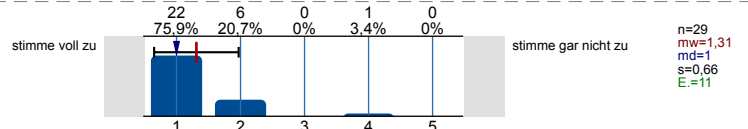

Die persönliche, lehrveranstaltungsbezogene Beratung durch die Lehrperson gelingt (auch bei räumlicher Distanz).

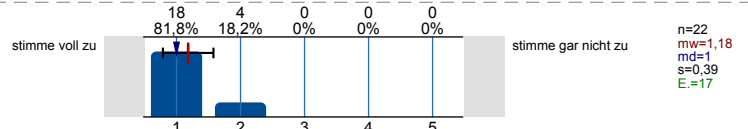

Die Lehrperson gibt mir lernförderliche Rückmeldungen zu meinen Beiträgen.

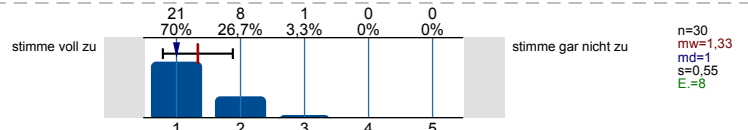

Die Lehrperson zeigt ausgeprägtes Interesse am Lernerfolg der Studierenden.

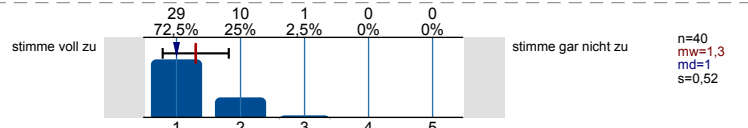

Die Lehrperson fördert aktive Mitarbeit der Studierenden.

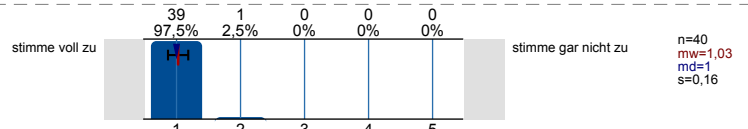

Die Lehrperson sorgt für eine ruhige Arbeitsatmosphäre.

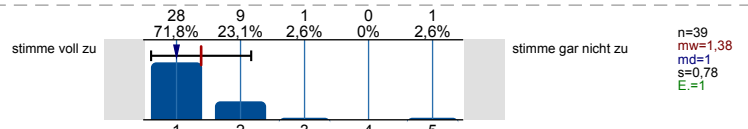

Die Lehrperson steht mir bei Bedarf ausreichend zur Verfügung (z. B. bei Rückfragen oder für weitere Hilfestellungen).

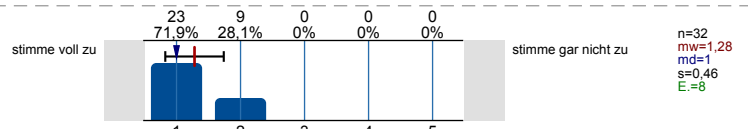

Es werden Möglichkeiten und Gelegenheiten zum Austausch mit anderen Teilnehmenden geschaffen.

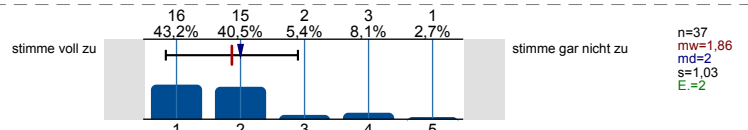

Mir gelingt es, (auch bei räumlicher Distanz) mit anderen Teilnehmenden dieser Lehrveranstaltung in lehrveranstaltungsbezogenen Austausch zu kommen.

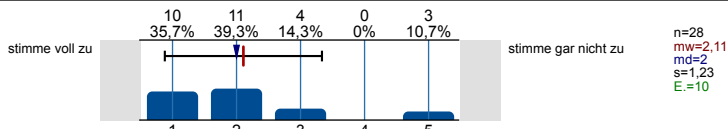

Kooperatives Lernen

Es werden im Rahmen der Lehrveranstaltung Gruppenarbeiten eingesetzt.

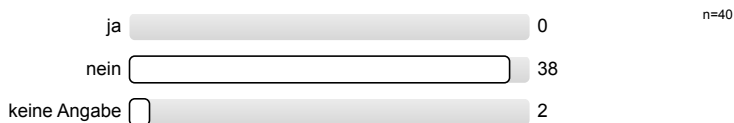

Bei den Gruppenarbeiten...

...sind mir die Aufgabenstellungen immer klar.	Es wird keine Auswertung angezeigt, da die Anzahl der Antworten zu gering ist.
...wird darauf geachtet, dass sich die Gruppenmitglieder gleichermaßen beteiligen.	Es wird keine Auswertung angezeigt, da die Anzahl der Antworten zu gering ist.
...empfinde ich die Aufgabenstellungen der Gruppengröße angemessen.	Es wird keine Auswertung angezeigt, da die Anzahl der Antworten zu gering ist.
...steht die Lehrperson der Gruppe unterstützend zur Seite.	Es wird keine Auswertung angezeigt, da die Anzahl der Antworten zu gering ist.
Insgesamt unterstützen mich die Gruppenarbeiten beim Lernen.	Es wird keine Auswertung angezeigt, da die Anzahl der Antworten zu gering ist.

Übungen/Übungsaufgaben

Es werden im Rahmen der Lehrveranstaltung Übungen durchgeführt und/oder Übungsaufgaben gestellt.

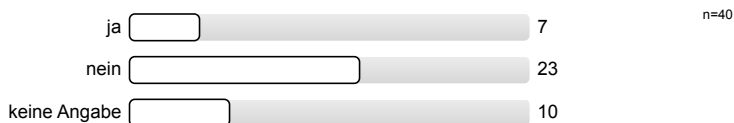

Die durchgeführten Übungen bzw. gestellten Übungsaufgaben...

...werden für mich verständlich gestellt.	<table border="1"> <thead> <tr> <th>Rating</th> <th>Count</th> <th>Percentage</th> </tr> </thead> <tbody> <tr> <td>1</td> <td>0</td> <td>0%</td> </tr> <tr> <td>2</td> <td>6</td> <td>85,7%</td> </tr> <tr> <td>3</td> <td>1</td> <td>14,3%</td> </tr> <tr> <td>4</td> <td>0</td> <td>0%</td> </tr> <tr> <td>5</td> <td>0</td> <td>0%</td> </tr> </tbody> </table>	Rating	Count	Percentage	1	0	0%	2	6	85,7%	3	1	14,3%	4	0	0%	5	0	0%	<p>Summary statistics: n=7, mw=2,14, md=2, s=0,38</p>
Rating	Count	Percentage																		
1	0	0%																		
2	6	85,7%																		
3	1	14,3%																		
4	0	0%																		
5	0	0%																		
...tragen für mich zum vertieften Verständnis der Inhalte bei.	<table border="1"> <thead> <tr> <th>Rating</th> <th>Count</th> <th>Percentage</th> </tr> </thead> <tbody> <tr> <td>1</td> <td>2</td> <td>28,6%</td> </tr> <tr> <td>2</td> <td>3</td> <td>42,9%</td> </tr> <tr> <td>3</td> <td>1</td> <td>14,3%</td> </tr> <tr> <td>4</td> <td>1</td> <td>14,3%</td> </tr> <tr> <td>5</td> <td>0</td> <td>0%</td> </tr> </tbody> </table>	Rating	Count	Percentage	1	2	28,6%	2	3	42,9%	3	1	14,3%	4	1	14,3%	5	0	0%	<p>Summary statistics: n=7, mw=2,14, md=2, s=1,07</p>
Rating	Count	Percentage																		
1	2	28,6%																		
2	3	42,9%																		
3	1	14,3%																		
4	1	14,3%																		
5	0	0%																		
...passen aus meiner Sicht zum Inhalt der zugehörigen Lehrveranstaltung.	<table border="1"> <thead> <tr> <th>Rating</th> <th>Count</th> <th>Percentage</th> </tr> </thead> <tbody> <tr> <td>1</td> <td>3</td> <td>50%</td> </tr> <tr> <td>2</td> <td>1</td> <td>16,7%</td> </tr> <tr> <td>3</td> <td>1</td> <td>16,7%</td> </tr> <tr> <td>4</td> <td>1</td> <td>16,7%</td> </tr> <tr> <td>5</td> <td>0</td> <td>0%</td> </tr> </tbody> </table>	Rating	Count	Percentage	1	3	50%	2	1	16,7%	3	1	16,7%	4	1	16,7%	5	0	0%	<p>Summary statistics: n=6, mw=2, md=1,5, s=1,26, E.=1</p>
Rating	Count	Percentage																		
1	3	50%																		
2	1	16,7%																		
3	1	16,7%																		
4	1	16,7%																		
5	0	0%																		
...kann ich in einem zeitlich angemessenen Rahmen bearbeiten.	<table border="1"> <thead> <tr> <th>Rating</th> <th>Count</th> <th>Percentage</th> </tr> </thead> <tbody> <tr> <td>1</td> <td>2</td> <td>33,3%</td> </tr> <tr> <td>2</td> <td>1</td> <td>16,7%</td> </tr> <tr> <td>3</td> <td>1</td> <td>16,7%</td> </tr> <tr> <td>4</td> <td>2</td> <td>33,3%</td> </tr> <tr> <td>5</td> <td>0</td> <td>0%</td> </tr> </tbody> </table>	Rating	Count	Percentage	1	2	33,3%	2	1	16,7%	3	1	16,7%	4	2	33,3%	5	0	0%	<p>Summary statistics: n=6, mw=2,5, md=2,5, s=1,38</p>
Rating	Count	Percentage																		
1	2	33,3%																		
2	1	16,7%																		
3	1	16,7%																		
4	2	33,3%																		
5	0	0%																		
...werden für mich nachvollziehbar besprochen bzw. korrigiert.	<table border="1"> <thead> <tr> <th>Rating</th> <th>Count</th> <th>Percentage</th> </tr> </thead> <tbody> <tr> <td>1</td> <td>2</td> <td>28,6%</td> </tr> <tr> <td>2</td> <td>1</td> <td>14,3%</td> </tr> <tr> <td>3</td> <td>2</td> <td>28,6%</td> </tr> <tr> <td>4</td> <td>2</td> <td>28,6%</td> </tr> <tr> <td>5</td> <td>0</td> <td>0%</td> </tr> </tbody> </table>	Rating	Count	Percentage	1	2	28,6%	2	1	14,3%	3	2	28,6%	4	2	28,6%	5	0	0%	<p>Summary statistics: n=7, mw=2,57, md=3, s=1,27</p>
Rating	Count	Percentage																		
1	2	28,6%																		
2	1	14,3%																		
3	2	28,6%																		
4	2	28,6%																		
5	0	0%																		

Die Menge der Übungen/Übungsaufgaben empfinde ich als...

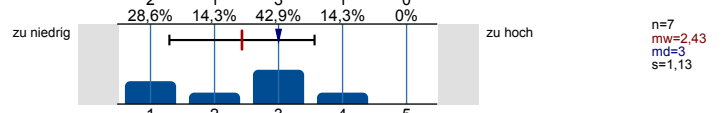

Den Schwierigkeitsgrad der Übungen/Übungsaufgaben empfinde ich als...

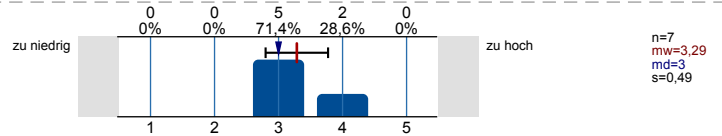

Motivation und Lernfortschritt

Ich setze mich vertieft mit den Inhalten der Lehrveranstaltung auseinander.

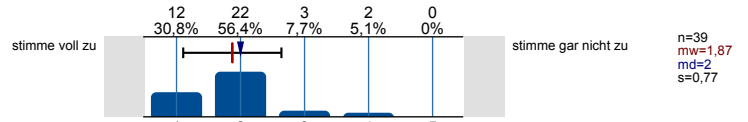

Ich setze meine für diese Lehrveranstaltung geplanten Lernaktivitäten um.

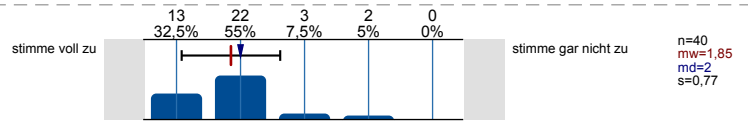

Wenn ich möchte, kann ich die Lehr-/Lerninhalte nach meinen Vorstellungen vor- und nachbereiten.

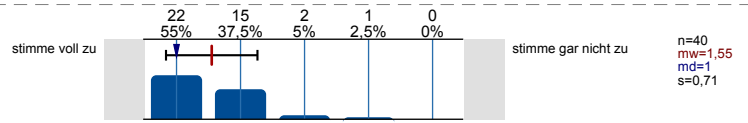

In der Lehrveranstaltung habe ich regelmäßig Gelegenheiten, meinen Lernfortschritt zu reflektieren.

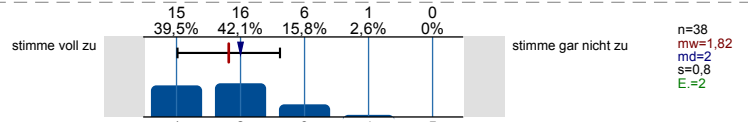

Die Lehrveranstaltung motiviert mich zur aktiven Auseinandersetzung mit ihren Themen.

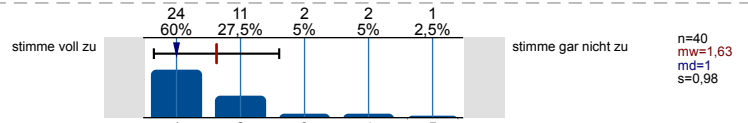

Wenn Fragen aufkommen, wird hierauf für mich angemessen eingegangen.

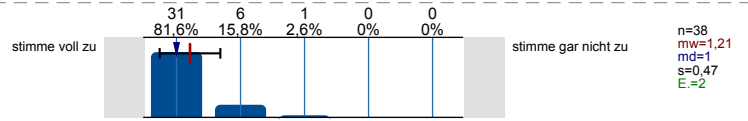

Lernzuwachs

Im Folgenden möchten wir Sie bitten, Ihren Stand bezüglich allgemeiner Lernziele einzuschätzen. Bitte geben Sie zu jeder der folgenden Aussagen **zwei Einschätzungen** ab. Schätzen Sie bitte zuerst Ihren **aktuellen Stand** (Selbsteinschätzung zum jetzigen Zeitpunkt) ein und anschließend Ihren **Stand vor Veranstaltungsbeginn** - das heißt, Sie sollen aus heutiger Sicht **rückblickend** beurteilen, wie Ihr eigener Stand direkt vor Veranstaltungsbeginn gewesen ist.

Ich verfüge über Wissen über die Fachinhalte der Lehrveranstaltung.

- so ist es aktuell:

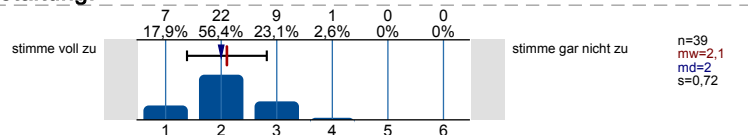

- so war es vor Beginn der Veranstaltung:

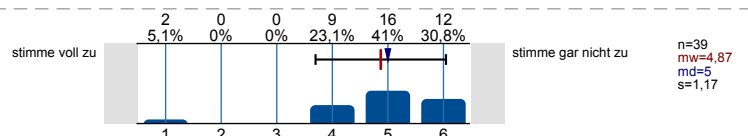

Ich kann die Fachinhalte der Lehrveranstaltung anwenden.

- so ist es aktuell:

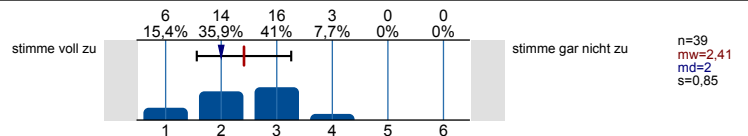

- so war es vor Beginn der Veranstaltung:

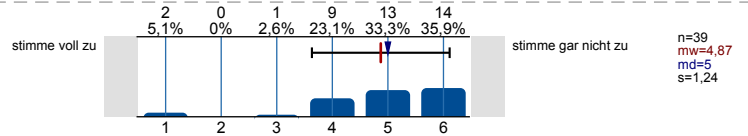

Workload und Anforderungen

Wie viel Zeit verwenden Sie pro Woche durchschnittlich für Ihre Vor- und Nachbereitung dieser Veranstaltung?

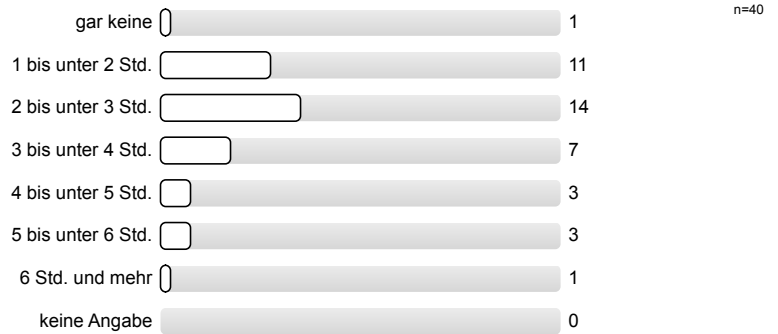

Mein Arbeitsaufwand für diese Lehrveranstaltung ist im Verhältnis zu den vergebenen Leistungspunkten/Credit Points (1 CP = 30 Zeitstunden pro Semester)...

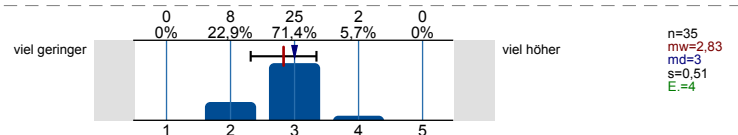

Den von mir für diese Lehrveranstaltung benötigten Arbeitsaufwand empfinde ich als...

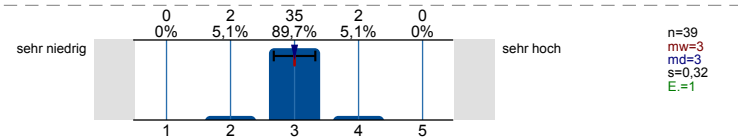

Die in dieser Lehrveranstaltung gestellten Anforderungen empfinde ich als...

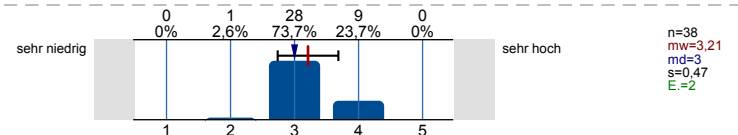

Form der Veranstaltung und Gesamtbewertung

In welcher Form wird diese Lehrveranstaltung durchgeführt?

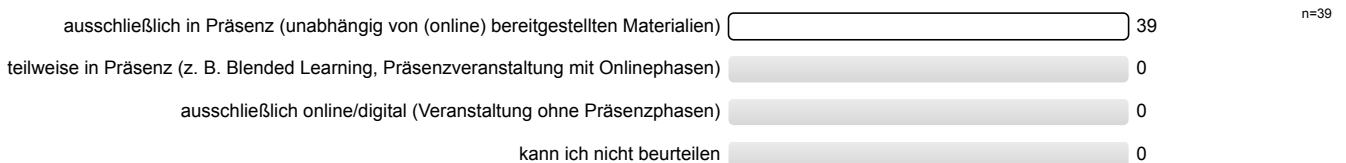

Es gelingt mir, mich für die Präsenzphasen der Lehrveranstaltung zu motivieren.

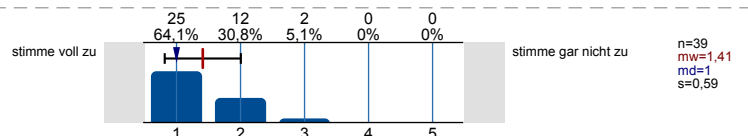

Es gelingt mir, mich für die Onlinephasen der Lehrveranstaltung zu motivieren.

Es wird keine Auswertung angezeigt, da die Anzahl der Antworten zu gering ist.

Es gelingt mir, mich für die Selbstlernphasen der Lehrveranstaltung zu motivieren.

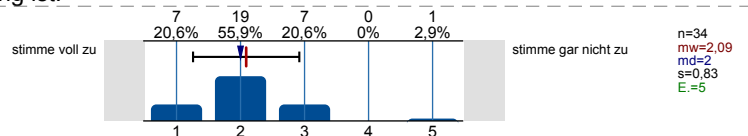

Ich finde, dass die Präsenzphasen und Selbstlernphasen in dieser Lehrveranstaltung sinnvoll kombiniert sind.

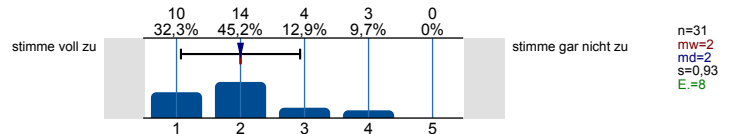

Ich finde, dass die Onlinephasen und Selbstlernphasen in dieser Lehrveranstaltung sinnvoll kombiniert sind.

Es wird keine Auswertung angezeigt, da die Anzahl der Antworten zu gering ist.

Ich finde, dass die Onlinephasen und Präsenzphasen in dieser Lehrveranstaltung sinnvoll kombiniert sind.

Es wird keine Auswertung angezeigt, da die Anzahl der Antworten zu gering ist.

Die Veranstaltung steht in einem für mich erkennbaren inhaltlichen Zusammenhang mit anderen Veranstaltungen meines Studiengangs.

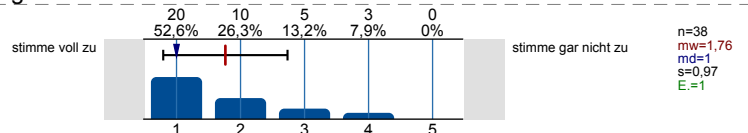

Die Inhalte der Veranstaltung tragen zu den Qualifikationszielen (wissenschaftliche Grundlagen, Methodenkompetenz, berufsfeldbezogene Qualifikationen etc.) meines Studiengangs bei.

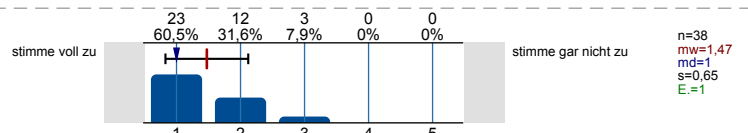

Wie bewerten Sie diese Lehrveranstaltung bisher insgesamt?

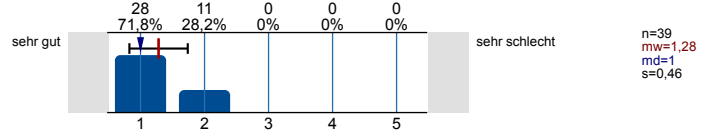

Angaben zur Person

Innerhalb welches Studiengangs besuchen Sie diese Veranstaltung?

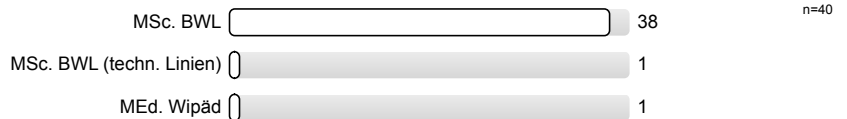

In welchem Fachsemester studieren Sie?

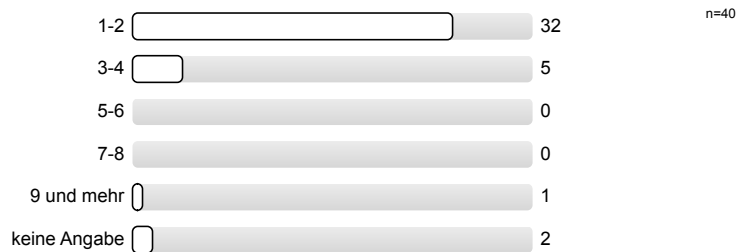

Was ist ihr Geschlecht?

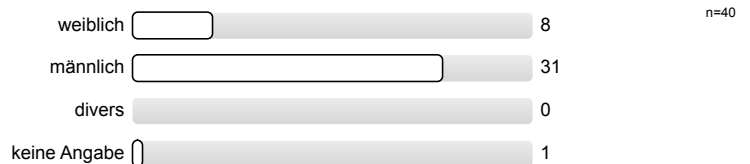

Bitte klicken Sie auf "Absenden" um die Befragung abzuschließen. Herzlichen Dank für Ihre Teilnahme!

Profillinie

Teilbereich: Betriebswirtschaftslehre
 Name der/des Lehrenden: Univ.- Prof. Dr. Marc Eulerich
 Titel der Lehrveranstaltung: Interne Revision I (MSM2324_04)
 (Name der Umfrage)

Verwendete Werte in der Profillinie: Mittelwert

Struktur und Aufbau

Die Lehrveranstaltung verläuft entlang einer für mich nachvollziehbaren Struktur ("roter Faden").	stimme voll zu		stimme gar nicht zu	n=40	mw=1,35	md=1,00	s=0,48
Die Anforderungen an meine Mitarbeit im Rahmen der Lehrveranstaltung (z. B. Vor- und Nachbereitung, aktive Beteiligung) werden	stimme voll zu		stimme gar nicht zu	n=39	mw=1,74	md=2,00	s=0,72
Die Lehr-/Lerninhalte werden verständlich vermittelt.	stimme voll zu		stimme gar nicht zu	n=38	mw=1,21	md=1,00	s=0,41
Die Lehrperson wirkt bei den Einzelterminen auf mich gut vorbereitet.	stimme voll zu		stimme gar nicht zu	n=38	mw=1,05	md=1,00	s=0,23
Die Lehrperson schafft ein meiner Ansicht nach konstruktives Lernklima.	stimme voll zu		stimme gar nicht zu	n=40	mw=1,28	md=1,00	s=0,51

Prüfungen

Die Prüfungsanforderungen werden für mich nachvollziehbar erläutert.	stimme voll zu		stimme gar nicht zu	n=36	mw=2,72	md=3,00	s=0,74
Ich habe den Eindruck, dass ich mich mithilfe der Lehrveranstaltung gut auf die Prüfung vorbereiten kann.	stimme voll zu		stimme gar nicht zu	n=36	mw=1,94	md=2,00	s=0,63

Materialien

...stehen rechtzeitig zur Verfügung.	stimme voll zu		stimme gar nicht zu	n=38	mw=2,24	md=2,00	s=0,91
...stehen ausreichend lange zur Verfügung.	stimme voll zu		stimme gar nicht zu	n=33	mw=1,21	md=1,00	s=0,48
...fördern mein Verständnis der Inhalte der Lehrveranstaltung.	stimme voll zu		stimme gar nicht zu	n=38	mw=1,50	md=1,00	s=0,56

Kommunikation und Interaktion

Meine technische Ausstattung (d.h. Computer und Internetzugang) ist für die Teilnahme an der Lehrveranstaltung ausreichend.	stimme voll zu		stimme gar nicht zu	n=39	mw=1,10	md=1,00	s=0,31
Die angebotenen Formen zur lehrveranstaltungsbezogenen Kommunikation mit der Lehrperson sind für mich geeignet (z. B.	stimme voll zu		stimme gar nicht zu	n=29	mw=1,31	md=1,00	s=0,66
Die persönliche, lehrveranstaltungsbezogene Beratung durch die Lehrperson gelingt (auch bei räumlicher Distanz).	stimme voll zu		stimme gar nicht zu	n=22	mw=1,18	md=1,00	s=0,39
Die Lehrperson gibt mir lernförderliche Rückmeldungen zu meinen Beiträgen.	stimme voll zu		stimme gar nicht zu	n=30	mw=1,33	md=1,00	s=0,55
Die Lehrperson zeigt ausgeprägtes Interesse am Lernerfolg der Studierenden.	stimme voll zu		stimme gar nicht zu	n=40	mw=1,30	md=1,00	s=0,52
Die Lehrperson fördert aktive Mitarbeit der Studierenden.	stimme voll zu		stimme gar nicht zu	n=40	mw=1,03	md=1,00	s=0,16
Die Lehrperson sorgt für eine ruhige Arbeitsatmosphäre.	stimme voll zu		stimme gar nicht zu	n=39	mw=1,38	md=1,00	s=0,78

Die Lehrperson steht mir bei Bedarf ausreichend zur Verfügung (z. B. bei Rückfragen oder für weitere Hilfestellungen).	stimme voll zu		stimme gar nicht zu	n=32	mw=1,28	md=1,00	s=0,46
Es werden Möglichkeiten und Gelegenheiten zum Austausch mit anderen Teilnehmenden geschaffen.	stimme voll zu		stimme gar nicht zu	n=37	mw=1,86	md=2,00	s=1,03
Mir gelingt es, (auch bei räumlicher Distanz) mit anderen Teilnehmenden dieser Lehrveranstaltung in lehrveranstaltungsbezogenen Austausch zu	stimme voll zu		stimme gar nicht zu	n=28	mw=2,11	md=2,00	s=1,23

Kooperatives Lernen

...sind mir die Aufgabenstellungen immer klar. (*)	stimme voll zu		stimme gar nicht zu
...wird darauf geachtet, dass sich die Gruppenmitglieder gleichermaßen beteiligen. (*)	stimme voll zu		stimme gar nicht zu
...empfinde ich die Aufgabenstellungen der Gruppengröße angemessen. (*)	stimme voll zu		stimme gar nicht zu
...steht die Lehrperson der Gruppe unterstützend zur Seite. (*)	stimme voll zu		stimme gar nicht zu
Insgesamt unterstützen mich die Gruppenarbeiten beim Lernen. (*)	stimme voll zu		stimme gar nicht zu

Übungen/Übungsaufgaben

...werden für mich verständlich gestellt.	stimme voll zu		stimme gar nicht zu	n=7	mw=2,14	md=2,00	s=0,38
...tragen für mich zum vertieften Verständnis der Inhalte bei.	stimme voll zu		stimme gar nicht zu	n=7	mw=2,14	md=2,00	s=1,07
...passen aus meiner Sicht zum Inhalt der zugehörigen Lehrveranstaltung.	stimme voll zu		stimme gar nicht zu	n=6	mw=2,00	md=1,50	s=1,26
...kann ich in einem zeitlich angemessenen Rahmen bearbeiten.	stimme voll zu		stimme gar nicht zu	n=6	mw=2,50	md=2,50	s=1,38
...werden für mich nachvollziehbar besprochen bzw. korrigiert.	stimme voll zu		stimme gar nicht zu	n=7	mw=2,57	md=3,00	s=1,27
Die Menge der Übungen/Übungsaufgaben empfinde ich als...	zu niedrig		zu hoch	n=7	mw=2,43	md=3,00	s=1,13
Den Schwierigkeitsgrad der Übungen/Übungsaufgaben empfinde ich als...	zu niedrig		zu hoch	n=7	mw=3,29	md=3,00	s=0,49

Motivation und Lernfortschritt

Ich setze mich vertieft mit den Inhalten der Lehrveranstaltung auseinander.	stimme voll zu		stimme gar nicht zu	n=39	mw=1,87	md=2,00	s=0,77
Ich setze meine für diese Lehrveranstaltung geplanten Lernaktivitäten um.	stimme voll zu		stimme gar nicht zu	n=40	mw=1,85	md=2,00	s=0,77
Wenn ich möchte, kann ich die Lehr-/Lerninhalte nach meinen Vorstellungen vor- und nachbereiten.	stimme voll zu		stimme gar nicht zu	n=40	mw=1,55	md=1,00	s=0,71
In der Lehrveranstaltung habe ich regelmäßig Gelegenheiten, meinen Lernfortschritt zu reflektieren.	stimme voll zu		stimme gar nicht zu	n=38	mw=1,82	md=2,00	s=0,80
Die Lehrveranstaltung motiviert mich zur aktiven Auseinandersetzung mit ihren Themen.	stimme voll zu		stimme gar nicht zu	n=40	mw=1,63	md=1,00	s=0,98
Wenn Fragen aufkommen, wird hierauf für mich angemessen eingegangen.	stimme voll zu		stimme gar nicht zu	n=38	mw=1,21	md=1,00	s=0,47

Lernzuwachs

Ich verfüge über Wissen über die Fachinhalte der Lehrveranstaltung. - so ist es <u>aktuell</u> :	stimme voll zu		stimme gar nicht zu	n=39	mw=2,10	md=2,00	s=0,72
--------------------------------------------------------------------------------------------------	----------------	--	---------------------	------	---------	---------	--------

Ich verfüge über Wissen über die Fachinhalte der Lehrveranstaltung. - so war es <u>vor Beginn</u> der Veranstaltung:	stimme voll zu		stimme gar nicht zu	n=39	mw=4,87	md=5,00	s=1,17
Ich kann die Fachinhalte der Lehrveranstaltung anwenden. - so ist es <u>aktuell</u> :	stimme voll zu		stimme gar nicht zu	n=39	mw=2,41	md=2,00	s=0,85
Ich kann die Fachinhalte der Lehrveranstaltung anwenden. - so war es <u>vor Beginn</u> der Veranstaltung:	stimme voll zu		stimme gar nicht zu	n=39	mw=4,87	md=5,00	s=1,24

Workload und Anforderungen

Mein Arbeitsaufwand für diese Lehrveranstaltung ist im Verhältnis zu den vergebenen Leistungspunkten/ Credit Points (1 CP = 30 Zeitstunden pro Semester)	viel geringer		viel höher	n=35	mw=2,83	md=3,00	s=0,51
Den von mir für diese Lehrveranstaltung benötigten Arbeitsaufwand empfinde ich als...	sehr niedrig		sehr hoch	n=39	mw=3,00	md=3,00	s=0,32
Die in dieser Lehrveranstaltung gestellten Anforderungen empfinde ich als...	sehr niedrig		sehr hoch	n=38	mw=3,21	md=3,00	s=0,47

Form der Veranstaltung und Gesamtbewertung

Es gelingt mir, mich für die <u>Präsenzphasen</u> der Lehrveranstaltung zu motivieren.	stimme voll zu		stimme gar nicht zu	n=39	mw=1,41	md=1,00	s=0,59
Es gelingt mir, mich für die <u>Onlinephasen</u> der Lehrveranstaltung zu motivieren. (*)	stimme voll zu		stimme gar nicht zu	n=34	mw=2,09	md=2,00	s=0,83
Es gelingt mir, mich für die <u>Selbstlernphasen</u> der Lehrveranstaltung zu motivieren.	stimme voll zu		stimme gar nicht zu	n=31	mw=2,00	md=2,00	s=0,93
Ich finde, dass die <u>Präsenzphasen</u> und <u>Selbstlernphasen</u> in dieser Lehrveranstaltung sinnvoll kombiniert sind.	stimme voll zu		stimme gar nicht zu	n=38	mw=1,76	md=1,00	s=0,97
Ich finde, dass die <u>Onlinephasen</u> und <u>Selbstlernphasen</u> in dieser Lehrveranstaltung sinnvoll kombiniert sind. (*)	stimme voll zu		stimme gar nicht zu	n=38	mw=1,47	md=1,00	s=0,65
Ich finde, dass die <u>Onlinephasen</u> und <u>Präsenzphasen</u> in dieser Lehrveranstaltung sinnvoll kombiniert sind. (*)	stimme voll zu		stimme gar nicht zu	n=39	mw=1,28	md=1,00	s=0,46
Die Veranstaltung steht in einem für mich erkennbaren inhaltlichen Zusammenhang mit anderen Veranstaltungen meines Studiengangs.	stimme voll zu		stimme gar nicht zu	n=38	mw=1,47	md=1,00	s=0,65
Die Inhalte der Veranstaltung tragen zu den Qualifikationszielen (wissenschaftliche Grundlagen, Methodenkompetenz, berufsfeldbezogene	stimme voll zu		stimme gar nicht zu	n=38	mw=1,47	md=1,00	s=0,65
Wie bewerten Sie diese Lehrveranstaltung bisher insgesamt?	sehr gut		sehr schlecht	n=39	mw=1,28	md=1,00	s=0,46

(*) Hinweis: Wenn die Anzahl der Antworten auf eine Frage zu gering ist, wird für die Frage keine Auswertung angezeigt.

Lernerfolgsevaluation

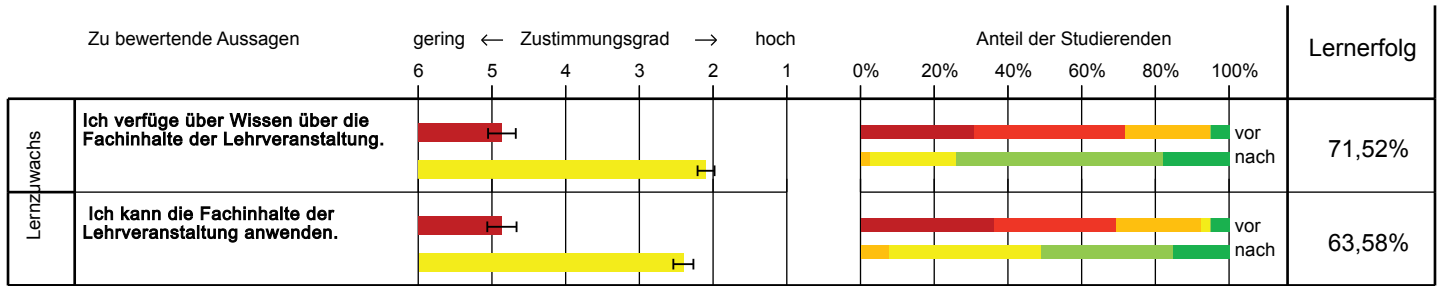

Befragungszeitpunkt ■ vor dem Modul ■ nach dem Modul
 Selbsteinschätzung ■ trifft überhaupt nicht zu ■ trifft voll zu

Grafische Darstellung adaptiert nach Raupach et al. Med Teach 2011; 33: e446-ee453.
 Die Fehlerbalken im linken Teil der Grafik entsprechen den Standardfehlern.

Offene Kommentare der Studierenden:

a) *„Haben Sie darüber hinaus Kommentare zum Bereich Struktur und Aufbau?“*

- Auf die Multiple Choice Aufgabe am Ende jedes Skripts wurde nicht genau eingegangen. Es wäre schön, wenn man die Antworten dafür noch kurz erhalten könnte.
- Der Aufbau ist sehr strukturiert und verständlich. Man konnte es in der Vorlesung gut nachvollziehen.
- Die Vorlesung ist sehr gut strukturiert und man erkennt einen roten Faden. Es macht wirklich extrem viel Spaß, hier zu sitzen und was zu lernen. Es ist mal erfrischend eine Vorlesung zu besuchen, bei der auch wirklich gelehrt wird, statt nur von den Folien abzulesen.
- Ein Gastbeitrag von einem Revisor aus der Praxis wäre ein spannendes Element.
- Es ist eine gute Einführungsveranstaltung.
- Die Folien sind gut strukturiert und verwirren einen nicht mit zu vielen Stichpunkten.
- Die interaktive Gestaltung der Vorlesung ist sehr gut. Der einzige Kritikpunkt ist, dass auf einige Folien nur wenig oder garnicht eingegangen wird. Das finde ich grundsätzlich nicht schlecht, da es motivierender ist, anhand von Beispielen den Inhalt zu verstehen. Allerdings kommen die Folien wahrscheinlich in der Klausur dran. Trotzdem finde ich den Lehrstuhl sehr gut.
- Es ist sehr abwechslungsreich, spannend und anschaulich gestaltet.

b) *„Haben Sie darüber hinaus Kommentare zum Bereich Prüfungen?“*

- Das Skript zur Mitbestimmung finde ich unglücklich aufgebaut, um mich auf die Prüfung vorzubereiten. Hier würde ich mir ein anderes Skript wünschen.
- Durch die Lehrveranstaltung muss man andere Methoden wählen als übliche, um für diese Klausuren zu lernen und das Modul zu bestehen. Das finde ich gut.
- Ich bin mir in der vorletzten Veranstaltung noch unsicher, wie die Klausur aussehen wird und was die optimale Vorbereitung ist.

c) *„Haben Sie darüber hinaus Kommentare zu den bereitgestellten (digitalen) Lehr-/Lernmaterialien?“*

- Ein Moodle-Kurs zu dem Modul wäre besser, um das Skript dort zu finden. Des Weiteren gab es Termine, an denen viele Studenten aufgrund des Sturms oder der Streckensperrung nicht zur Vorlesung kommen konnten. Es wäre gut, wenn es zumindest für diese Termine Videos gäbe.
- Die Lernmaterialien wie das Skript werden teilweise erst sehr spät hochgeladen.
- Einige Links funktionierten nicht.
- Ich finde es nicht so gut, dass die Materialien auf englisch sind und die Vorlesung auf

deutsch ist.

d) *„Haben Sie darüber hinaus Kommentare zur Kommunikation und Interaktion?“*

- Ich würde mir ein langsames Vortragen des Professors wünschen.
- Die Kommunikation in den Lehrveranstaltungen finde ich sehr gut.
- Es ist zwar der Austausch mit anderen Studierenden nach der Vorlesung möglich, jedoch gibt es keine WhatsApp-Gruppe.

e) *„Haben Sie darüber hinaus Kommentare zu den durchgeführten Übungen bzw. gestellten Übungsaufgaben?“*

- Die Aufgabentyp der Klausur können nur schwer eingeschätzt werden. Daher sind die Übungsaufgaben nur in begrenztem Umfang hilfreich.
- Ich hätte gerne mehr Übungsaufgaben, um beurteilen zu können, wie die Klausur ungefähr gestaltet ist.

f) *„Welche Fachinhalte der Veranstaltung interessieren Sie besonders?“*

- Einstiegsmöglichkeiten in IR, Schnittstellen zu RM, Fraud/Compliance
- Audit planning and execution
- Beispiele in Bezug auf KI-Anwendungen, Prüfungen im internationalen Umfeld
- Praxisbeispiele
- Ich habe generell viel Neues gelernt und das interessiert mich sehr.
- Nachzuforschen, wodurch welche Risiken / Probleme entstanden sind und wie man diese adressieren kann, interessiert mich sehr.
- Die Prävention und die Aufdeckung von Betrug

g) *„Haben Sie darüber hinaus Kommentare zum Bereich Workload und Anforderungen?“*

- Es ist sehr ausgewogen mit Spielraum für eigene Forschung.

h) *„Was hat Ihnen an dieser Lehrveranstaltung bisher gut gefallen? Was sollte unbedingt beibehalten werden?“*

- Die Didaktik und das gemeinsame Erarbeiten der Inhalte.
- Die interaktive Gestaltung mit anschaulichen Beispielen hat mir sehr gut gefallen. Das Interesse am Lernerfolg konnte man erkennen.
- Den Umfang und die Detailtiefe empfinde ich als sehr angenehm. Im Gegensatz zu anderen Modulen werden weniger Themen, aber dafür tiefergehend, bearbeitet. So haben Studierende Spaß an der Veranstaltung und Inhalte bleiben im Langzeitgedächtnis.

- Die Einbindung der Studierenden ist sehr gut.
 - Die offene Kommunikation mit den Studenten, die gelassene und lockere Atmosphäre, die zur Mitarbeit anregt, sind sehr gut.
 - Die intensive Besprechung der Folien ist sehr gut.
- i) „Was könnte künftig anders gemacht werden? Welche Vorschläge haben Sie?“
- Eine Kontaktvermittlung zu IR aus der Wirtschaft wäre wünschenswert.
 - Die Vorlesung online anzubieten, wäre gut.
 - Eine Bereitstellung von Übungsaufgaben zur Überprüfung des eigenen Wissens wäre hilfreich.
 - Eine deutsche Version der Vorlesungsunterlagen wäre wünschenswert. Außerdem wäre es gut, die Unterlagen vor der Vorlesung hochzuladen.
 - Eventuell von Beginn an erklären, wie Aufgaben in der Klausur aussehen könnten und dementsprechend Übungsaufgaben zur aktiven Vorbereitung hochladen.
 - Es wäre gut, wenn die Folien mehr an die Praxisbeispiele angepasst werden. Manchmal wurde sehr viel übersprungen bzw. es gab keine direkte Verbindung. Erst im Anschluss wurde kurz darauf eingegangen.
 - Ein Gastvortrag zur Prüfung wäre spannend.
 - Es wäre gut, wenn das Skript eher zur Verfügung stehen würde.